

C

章記衛廚

Pure Freude
an Wasser

GROHE

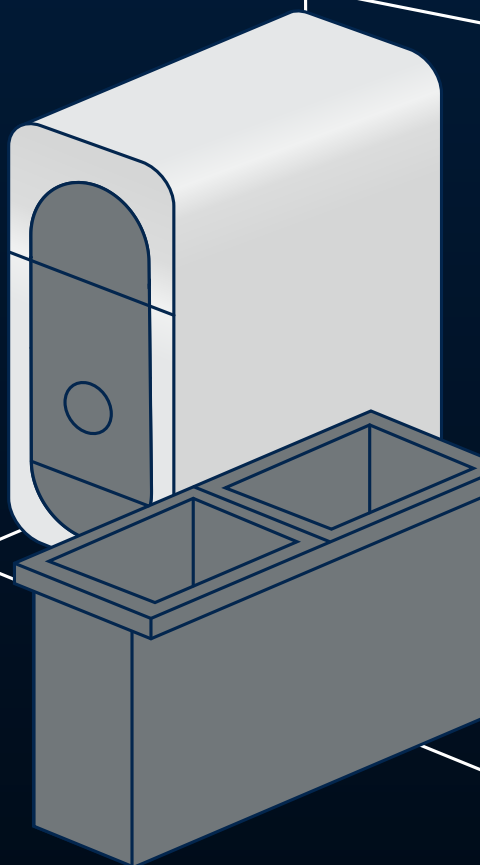
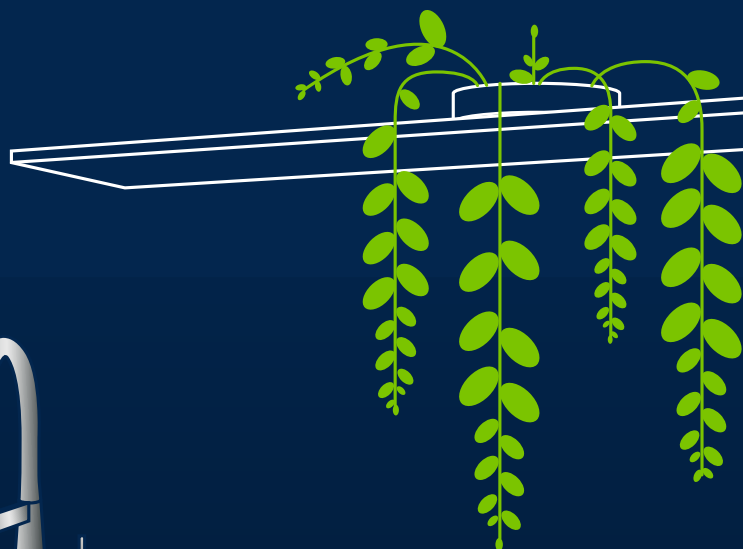

IHRE
KÜCHE

2022

**GROHE LONG-LIFE SHINE**

Langlebige Oberflächen-ästhetik von diamantglänzend bis edelmatt.

**GROHE LONG-LIFE**

Ultimativer Bedienkomfort für die lebenslange Präzision und Kontrolle der Armatur.

**GROHE WASSER SPAREN**

Wertvolle Ressourcen sparen; 100 % Wasserkomfort genießen.

**NACH VORNE AUSGERICHTETER HEBEL**

Verhindert das Anschlagen des Hebels am Fliesenspiegel.

**SCHWENKBEREICH 90°**

Begrenzt den Schwenkbereich des Auslaufs zur Vermeidung von Überschwemmungen.

**HERAUSZIEHBARE BRAUSE**

Vergrößert den Aktionsradius und bietet unterschiedliche Strahlarten.

**FOOT CONTROL**

Einfach den Sockel des Spülchranks sanft mit dem Fuß anstoßen, um die Armatur AN und AUS zu schalten.

**DUAL SPÜLBRAUSE**

Erhöht den Aktionsradius und vereinfacht die Umstellung von Mousseur oder Laminarstrahl zum Brausestrahl.

**GROHEFLEXX**

Flexibler, hygienischer GroheFlexx Küchen-Santoprenschlauch.

**CHILDLOCK / KINDERSICHERUNG**

Sicherungsmechanismus verhindert ungewolltes Öffnen durch Kleinkinder.

**GROHE SILKMOVE**

Samtweiche und dauerhafte Leichtgängigkeit schafft ultimativen Bedienkomfort.

**MOUSSEUR MIT MÜNZSCHLITZ**

Einfacher Austausch des Mousseurs mit Hilfe einer Münze.

**GROHE AQUAGUIDE**

Verstellbarer Mousseur zur Anpassung des Wasserflusses.

**VORFENSTER**

Für die Montage vor dem Fenster – einfach anheben und umklappen.

**SCHWENKBEREICH 150°**

Begrenzt den Schwenkbereich des Auslaufs zur Vermeidung von Überschwemmungen.

**EASYDOCK**

Garantiert leichtes Zurückgleiten der herausziehbaren Spülbrause in den Auslauf, jedes Mal.

**EASYTOUCH**

Berühren Sie die Armatur zur Bedienung einfach mit Handrücken, Handgelenk oder Unterarm.

**SPÜLBRAUSE MIT 3 STRAHLARTEN**

Für verschiedene Optionen beim Wasserfluss wählen Sie einfach die Strahlart, die Sie gerade brauchen: den klaren Laminarstrahl, den kräftigen Brausestrahl oder den kompakten Blade Strahl.

**GROHE WHISPER**

Nahezu geräuschlose Wassertechnologie für optimalen Ruhekomfort.

**GROHE COOLTOUCH**

Kein Verbrennen an heißen Oberflächen dank 100 % GROHE CoolTouch.

**GROHE SILKMOVE ES**

Ultimativer Bedienkomfort: Mühelose Wasserkontrolle bei gleichzeitiger Einsparung von Energie.

**GROHE SCHNELLE REINIGUNG**

Kalkablagerungen mit einem Wisch entfernen.

**HOHER AUSLAUF**

Hoher Auslauf zum einfachen Befüllen großer Töpfe.

**ABSPERRVENTIL**

Zur Absperrung des Wasserzuflusses für Wasch- und Spülmaschinen.

**HERAUSZIEHBARER MOUSSEUR**

Vergrößert den Aktionsradius der Armatur.

**EASYDOCK M**

Integrierter Magnet für eine einfache Rückführung der Spülbrause.

**GROHE ENHANCED WATER**

Veredelt Wasser zu höchster Wasserqualität direkt aus der Armatur, spart Kosten und schont die Umwelt.

**BLEI- UND NICKELFREIE INNERE WASSERWEGE**

Kein Kontakt des Wassers mit Blei oder Nickel durch innenliegende, isolierte Wasserführung.

**TITANIUM INSIDE**

Alle GROHE Red Boiler werden aus Titan gefertigt.

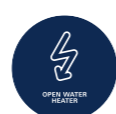
**NIEDERDRUCK**

Für den Einsatz mit offenen Warmwasserbereitern.

PRAKTISCHE EIGENSCHAFTEN

GROHE Küchenarmaturen, GROHE Wassersysteme und GROHE Küchenspülen erfüllen mit ihren einzigartigen, anwenderfreundlichen Eigenschaften jede Anforderung und jeden Wunsch. Sie bieten mehr Auswahl, mehr Komfort und mehr Flexibilität – und darum macht es so viel Spaß, sie zu bedienen

01 WASSERSYSTEME	04
02 WASSERSYSTEME ZUBEHÖR	50
03 KÜCHENARMATUREN	58
04 KÜCHENSPÜLEN	132
05 KÜCHEN ZUBEHÖR	186
PRODUKTÜBERSICHT	196

GROHE bietet Ihnen eine große Auswahl an Küchenarmaturen, Wassersystemen, Küchenspülen und dazugehörigen Accessoires – für jeden Geschmack und jeden Bedarf. Bei unseren Produkten verbinden wir herausragendes Design mit einer Vielzahl innovativer und praktischer Funktionen. Entdecken Sie Ihre Küche neu. Erleben Sie GROHE.

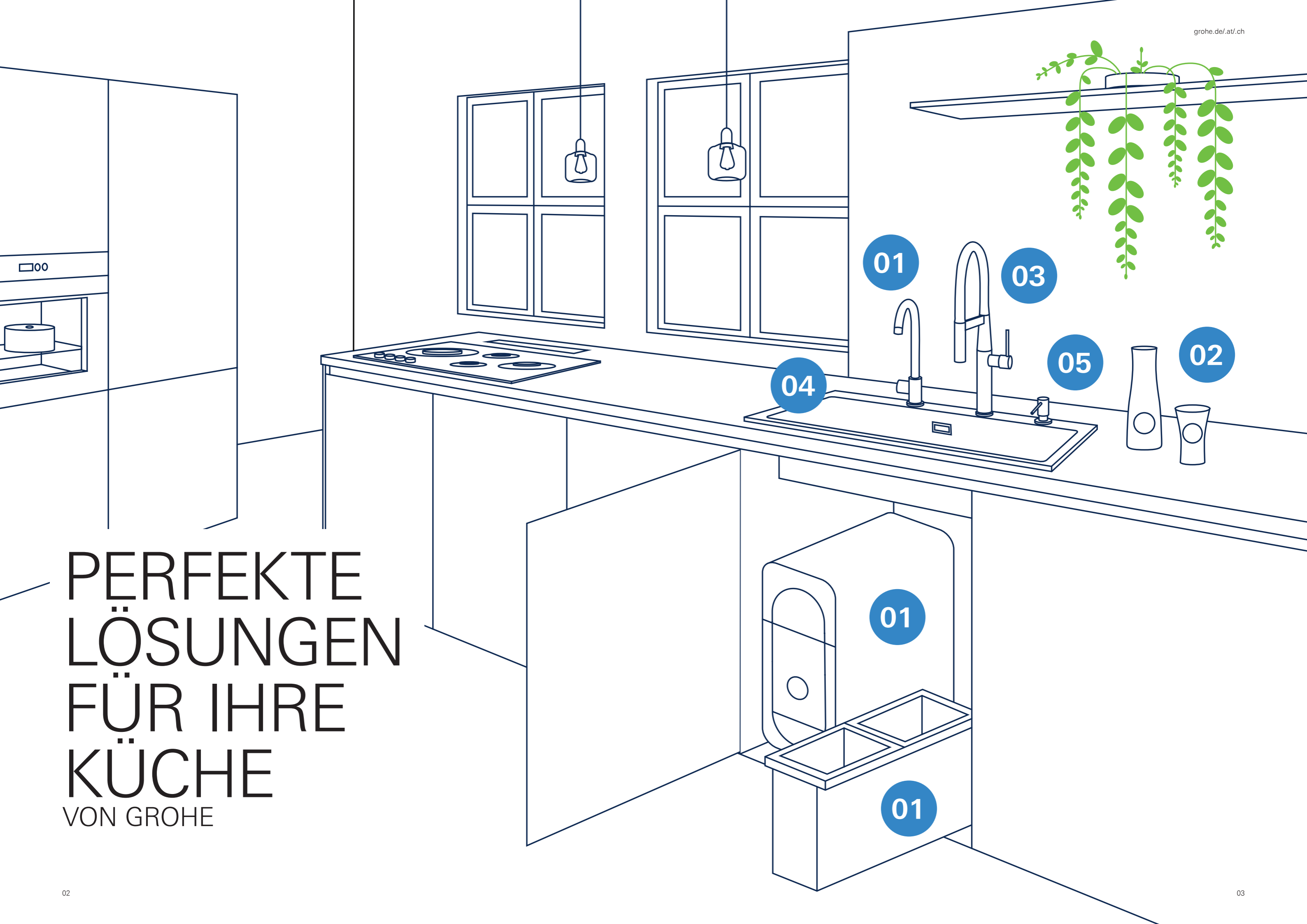

PERFEKTE LÖSUNGEN FÜR IHRE KÜCHE

VON GROHE

01

WASSERSYSTEME

Unser Sortiment an Wassersystemen bietet maßgeschneiderte Angebote, Wasser in Reinkultur und größtem Komfort zu erleben. So verwandelt sich Wasser in eine Quelle der Gesundheit und purer Freude in Ihrer Küche.

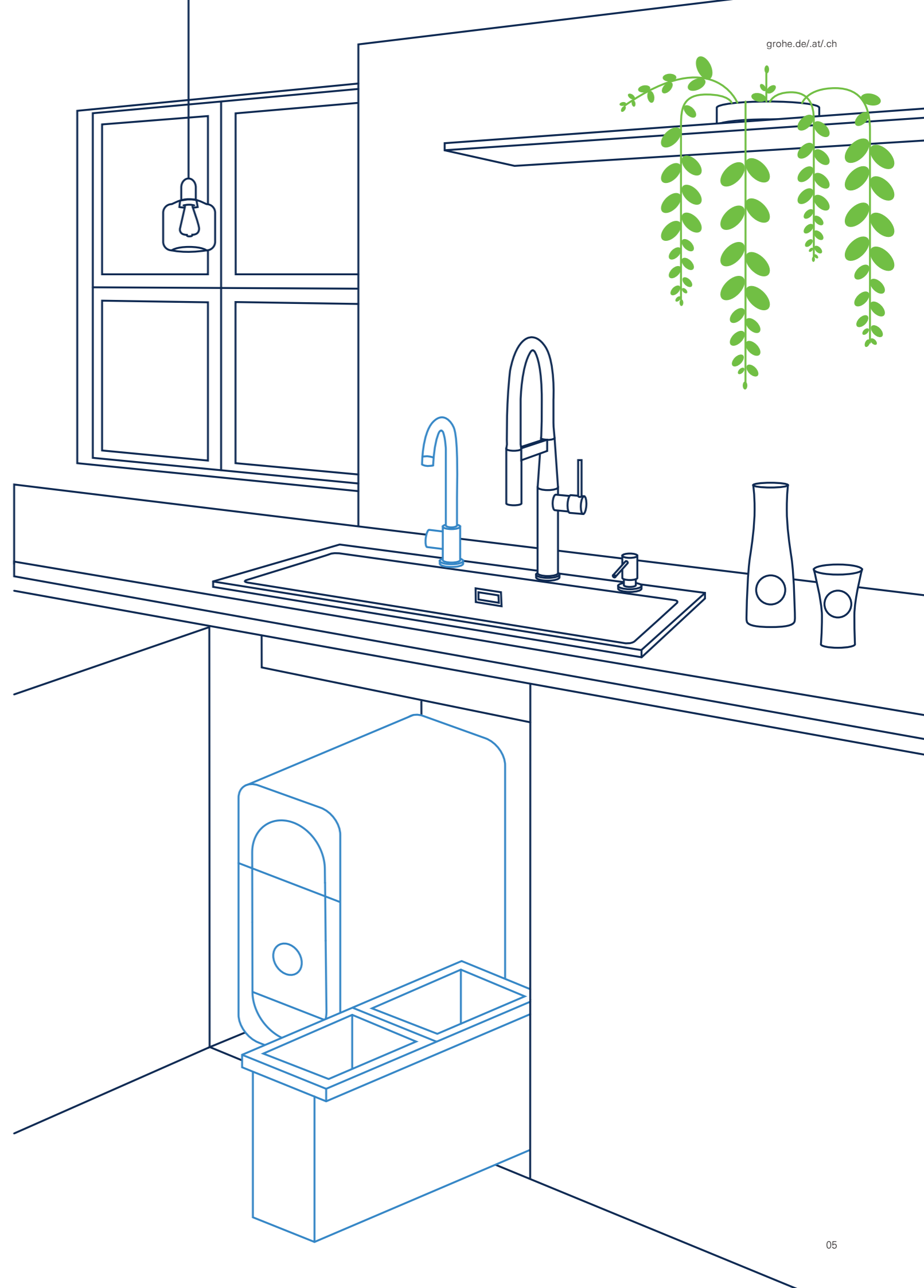



GROHE BLUE

SEITE 08

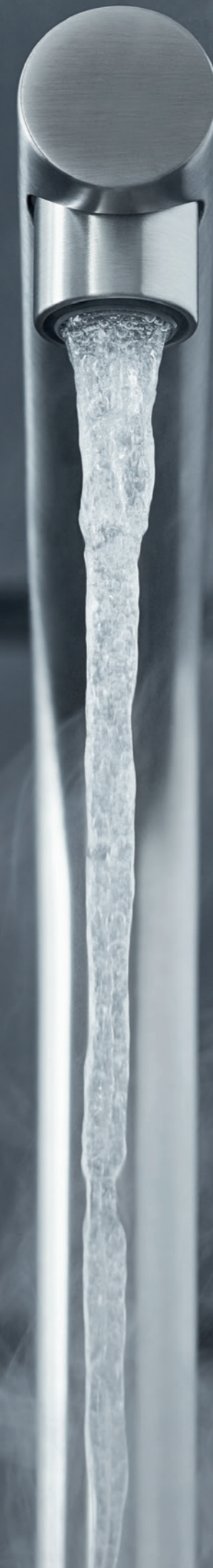

GROHE RED

SEITE 36

GROHE BLUE

Wo auch immer Sie sind: Genießen Sie die Vorteile von frisch gefiltertem Wasser. In unserem umfassenden GROHE Blue Sortiment finden Sie das passende Modell für jede Einbausituation. Zapfen Sie gefiltertes, stilles oder sprudelndes Wasser direkt in Ihrer eigenen Küche, oder wählen Sie ein GROHE Blue Professional-Modell, das sich ideal für den Einsatz in Büröküchen eignet. Sie benötigen nur gefiltertes Wasser in Ihrer Küche? Dann ist GROHE Blue Pure genau das Richtige für Sie. Alle GROHE Blue Armaturen überzeugen durch ihr schlankes, modernes Design sowie ihre einfache und bequeme Handhabung.



GROHE BLUE HOME

Die beste Lösung für die private Küche mit herausziehbarem Mousseauslauf und Steuerung per GROHE Watersystems App.

SEITE 10



GROHE BLUE PROFESSIONAL

Die ideale Lösung für Büröküchen in kleinen und mittelgroßen Unternehmen.

SEITE 24



GROHE BLUE PURE

Die perfekte Wahl, wenn Sie einfach nur gefiltertes, köstliches Wasser bevorzugen.

SEITE 32

GROHE BLUE HOME

PERFEKTER GESCHMACK, DIREKT AUS DER ARMATUR

Mögen Sie Ihr gekühltes Trinkwasser lieber still, medium oder sprudelnd? Bei GROHE Blue haben Sie die Wahl. Zunächst wird das Wasser gefiltert, um Verunreinigungen zu entfernen. Anschließend wird es gekühlt, sodass es erfrischend und köstlich schmeckt.

Frisches Wasser, genau abgestimmt auf Ihren Geschmack, direkt aus der Armatur: Es ist kinderleicht. Am rechten Armaturenhebel der GROHE Blue mischen Sie das Wasser nach Bedarf kalt oder warm, wie gewohnt. Der Griff mit Druckknöpfen auf der linken Seite

sorgt für gefiltertes und gekühltes Wasser, und hier steuern Sie den Anteil der Kohlensäure – von still bis kräftig sprudelnd.

Eine LED-Anzeige im Griff verändert ihre Farbe, damit Sie auf den ersten Blick erkennen, wie viel Kohlensäure hinzugemischt wird. Sie zeigt auch an, wenn die Kapazität des Filters unter 10 % gefallen ist und daher ein Wechsel ansteht. Die Wassertemperatur können Sie ebenfalls ganz nach Ihrem persönlichen Geschmack einstellen – zwischen 5 °C und 10 °C.



RECHTS | 31 455 DC1 | GROHE Blue Home C-Auslauf

MIT HERAUSZIEHBAREM MOUSSEURAUFLAUF

Unsere GROHE Blue Home Armaturen sind mit einem herausziehbaren Mousseurauslauf ausgestattet, der für ultimative Funktionalität und flexible Handhabung sorgt. Wählen Sie aus drei zeitgemäßen Armaturendesigns mit herausziehbarem Mousseurauslauf sowie separater Wasserführung, um bequem gefiltertes und ungefiltertes Wasser zu zapfen.



Herausziehbarer
Mousseurauslauf

Hygienischer
Mousseur mit
2 Ausgängen

ERFAHREN SIE, WELCHE VORTEILE GROHE BLUE HOME FÜR IHR ZUHAUSE BIETET:

Stellen Sie sich vor, Sie trinken frisches Wasser direkt aus einer Gebirgsquelle – belebend, durstlöschend und absolut rein. Und nun stellen Sie sich vor, ebenso gesundes und unverfälschtes Wasser direkt aus Ihrer Küchenarmatur zu zapfen. Das Wassersystem GROHE Blue Home macht dies möglich. Es filtert gewöhnliches Leitungswasser und sorgt dafür, dass nur der reine, natürliche Geschmack übrig bleibt.

Wie auch immer Sie sich eine perfekte Erfrischung vorstellen – gefiltert, gekühlt, sprudelnd oder alles zusammen: GROHE Blue Home liefert all das mit nur einer Armatur.

GESCHMACK

Die GROHE Filter entfernen Verunreinigungen und verleihen dem Wasser einen frischen Geschmack, der selbst den von abgefülltem Wasser übertrifft.

GESUNDHEIT & WOHLBEFINDEN

Kleine Partikel werden entfernt, die wertvollen Mineralien bleiben dabei erhalten. GROHE Blue macht es noch einfacher, sich mit gesundem Wasser etwas Gutes zu tun.

KOMFORT

Nie mehr schwere Wasserkisten nach Hause schleppen müssen.

NACHHALTIGKEIT

Umweltfreundlicher als abgefülltes Wasser, da weniger Verschwendung durch Verpackung und Herstellungsprozesse anfällt.



Mit innenliegender, getrennter Wasserführung für ungefiltertes Leitungs- und gefiltertes Trinkwasser.



Auslauf um 150° schwenkbar

Hygienischer Mousseauslauf (optional herausziehbar) mit zwei getrennten Wasserwegen.

Nach vorne ausgerichteter Hebel mit Riffelung für eine noch einfachere Bedienung.

Kartusche mit GROHE SilkMove Technologie für ungefiltertes kaltes und warmes Mischwasser.

STILL, MEDIUM ODER SPRUDELND: GANZ NACH IHREM WUNSCH

Wie sprudelnd mögen Sie Ihr Wasser? Alles eine Frage des Geschmacks. GROHE Blue Home besitzt einen einfachen, intuitiven Mechanismus, der Ihnen Ihr Trinkwasser auf Knopfdruck mit Kohlensäure veredelt. Für köstliches, frisch gefiltertes Wasser, wie immer Sie, Ihre Familie oder Ihre Freunde es mögen.



Stille Wasser sind tief. Sie bevorzugen frisches, stilles Wasser? Nichts einfacher als das: Drücken Sie einfach den oberen Knopf. Die LED-Anzeige leuchtet blau auf und Ihr Glas füllt sich mit reiner Erfrischung.



Mit Kohlensäure – aber nicht zu sehr? Eher medium? Klar doch. Drücken Sie beide Knöpfe nacheinander – die LED-Anzeige leuchtet türkis auf – um feinperliges Wasser zu zapfen.



Oder lebendig sprudelndes Wasser, mit vielen Bläschen. Wenn Sie Ihren Durst am liebsten so löschen, dann drücken Sie einfach den unteren Knopf – die LED-Anzeige leuchtet grün auf – für Ihr perfektes Glas sprudelndes Wasser.



DER CLOU STECKT IM FILTER

Für unser GROHE Blue Wassersystem haben wir mit BWT zusammengearbeitet, Europas führendem Wasserprofi, um sicherzustellen, dass unser System ein überzeugend frisches Geschmackserlebnis ermöglicht. Unser Standard S-Size Hochleistungsfilter wird mit jedem GROHE Blue Home Starter Set mitgeliefert.



Zusätzlich sind drei weitere Filter erhältlich:

Wenn Sie in einer Region mit weichem Wasser leben, ist der **Aktivkohlefilter** die richtige Wahl. Er verbessert den Geschmack, reduziert aber nicht die Karbonathärte des Wassers.

Der **Magnesium + Zink Filter** fügt dem Wasser bis zu 35 mg Magnesium und bis zu 3 mg Zink pro Liter hinzu. So unterstützt er Ihren Mineralienhaushalt und liefert gleichzeitig den denkbar leckersten Tee und Kaffee.

Zudem wurde unser hochleistungsfähiger **Ultrasafe Filter** für Regionen entwickelt, in denen das Leitungswasser mit Bakterien belastet ist. Damit können Mikroplastik > 1 µm, 99,999 % der Bakterien und bis zu 99,5 % Blei aus dem Wasser entfernt werden.

Für weitere Informationen zu unseren Filtern scannen Sie den nachfolgenden QR-Code, oder besuchen Sie uns unter shop.grohe.com

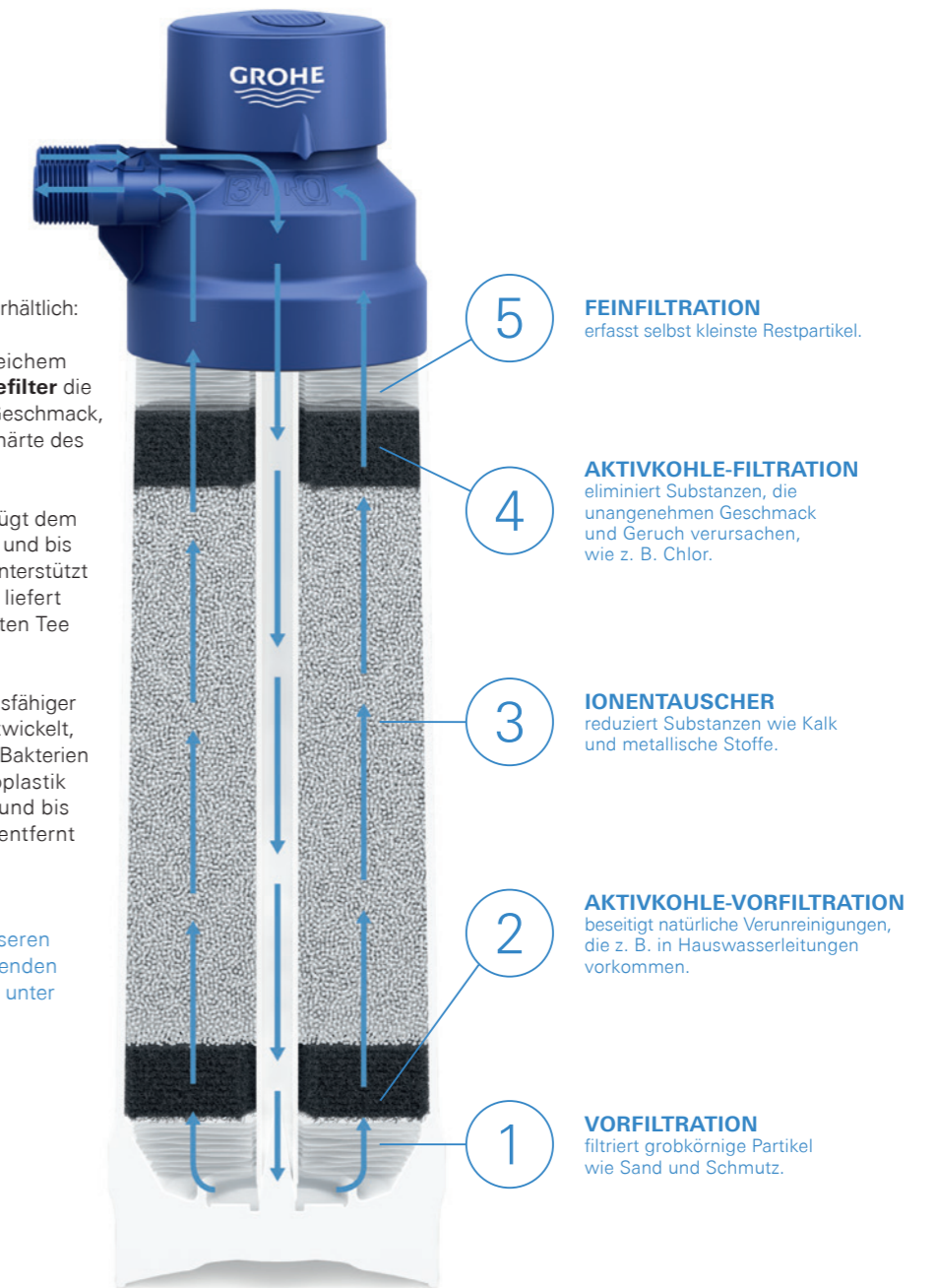

Tested and Certified by NSF International against NSF / ANSI Standard 42 for the reduction of chlorine, taste and odor.



31 539 000 | GROHE Blue Home L-Auslauf Starter Kit mit herausziehbarem Mousseurauslauf



31 541 000 | GROHE Blue Home C-Auslauf Starter Kit mit herausziehbarem Mousseurauslauf



31 543 000 | GROHE Blue Home U-Auslauf Starter Kit mit herausziehbarem Mousseurauslauf



31 455 001 | GROHE Blue Home C-Auslauf Starter Kit



31 456 001 | GROHE Blue Home U-Auslauf Starter Kit



31 498 001 | GROHE Blue Home Mono Starter Kit (l.)



31 454 001 | GROHE Blue Home L-Auslauf Starter Kit

GROHE BLUE HOME IST ERHÄLTlich IN:

- 00** StarLight Chrom
- DC** SuperSteel
- DL** Warm Sunset gebürstet
- AL** Hard Graphite gebürstet

JEDES GROHE BLUE HOME STARTER KIT ENTHÄLT:



STEUERUNG PER GROHE WATERSYSTEMS APP

Steuern Sie Ihr GROHE Wassersystem höchst komfortabel per Smartphone-App. Die GROHE Watersystems App zeigt Ihnen an, wenn der Filter oder die CO₂-Flasche ersetzt werden müssen – und kann die Produkte für Sie sogar automatisch nachbestellen. Außerdem können Sie mit der App Wasser zapfen und sich Ihren persönlichen Wasserkonsum direkt über die App anzeigen lassen.

- EINBINDUNG DES KÜHLERS INS LOKALE WLAN
- EINSTELLEN VON SOFTWAREPARAMETERN
- NACHBESTELLEN VON VERBRAUCHSMATERIALIEN
- BENACHRICHTIGUNGEN BEI NACHLASSENDEN KAPAZITÄTEN



GROHE WATERSYSTEMS APP

Systemvoraussetzungen

Apple: iPhone mit iOS 12.0 oder höher
Android: Smartphone mit Android 6.0 oder höher

Mobile Endgeräte und die GROHE Watersystems App sind nicht im Lieferumfang enthalten und müssen über einen autorisierten Apple-Händler / Händler / iTunes oder den Google Play Store bezogen werden. Die Bluetooth® Wortmarke und die Logos sind registrierte Markenzeichen der Bluetooth SIG, Inc. und stehen unter Lizenz, wenn sie von der Grohe AG verwendet werden. Andere Markenzeichen und Markennamen gehören ihren jeweiligen Besitzern.

Apple, das Apple Logo, iPod, iPod Touch, iPhone und iTunes sind Markenzeichen der Apple Inc., die in den USA und anderen Ländern eingetragen sind. Apple ist nicht verantwortlich für die Funktion dieses Gerätes oder dessen Übereinstimmung mit Sicherheitsstandards und regulativen Normen.

GROHE BLUE PROFESSIONAL

VERWANDELN SIE IHR BÜRO IN EINE PLASTIKFLASCHEN-FREIE ZONE

Das einzigartige GROHE Blue Wassersystem liefert Ihnen frisches, wohlschmeckendes und gefiltertes Wasser direkt aus der Armatur Ihrer Büroküche – ein täglicher Genuss für alle Mitarbeiterinnen und Mitarbeiter.

Dabei kombiniert GROHE Blue Professional das moderne Aussehen einer Designarmatur mit einem Hochleistungsfilter, Kühler und Karbonisierer, kann aber auch einfach als normale Küchenarmatur genutzt werden.

RECHTS | 31 323 002 | GROHE Blue Professional C-Auslauf Set





ALLE VORTEILE AUF EINEN BLICK

Mit dem GROHE Blue Professional Wassersystem kommt Ihr Unternehmen in den Genuss von gefiltertem, gekühltem und sprudelndem Wasser direkt aus der Armatur. Es verwandelt normales Leitungswasser in frisches, köstliches Trinkwasser. Und das immer. 24 Stunden am Tag. 7 Tage die Woche.

NATÜRLICHER DURSTLÖSCHER

Der eingesetzte Filter entfernt Verunreinigungen aus dem Wasser und sorgt so für einen ursprünglichen, frischen Geschmack, der sogar den von in Flaschen abgefülltem Wasser übertrifft.

MEHR PLATZ, WENIGER KOSTEN

Mit GROHE Blue sparen Sie sich nicht nur den logistischen Aufwand, der mit dem Kauf, Transport und der Lagerung von abgefülltem Wasser in Flaschen verbunden ist. Auch die Kosten werden deutlich sinken – Jahr für Jahr.

KOMFORT

Mit GROHE Blue haben Ihre Mitarbeiter jeden Grund zur Freude. Denn ihnen steht einfacher und schneller als je zuvor frisches, mit Kohlensäure veredeltes Trinkwasser zur Verfügung. Das steigert die Motivation und Produktivität und es bleibt mehr Zeit für wichtigere Dinge.

NACHHALTIGKEIT

Kein Wasser in Flaschen – das bedeutet: weniger Plastik, weniger Produktionsabfälle und weniger CO₂-Emissionen. So trägt GROHE Blue zu einer besseren CO₂-Bilanz bei.

LINKS | 31 323 002 | GROHE Blue Professional C-Auslauf Set



Mit innenliegender, getrennter Wasserführung für ungefiltertes Leitungs- und gefiltertes Trinkwasser

Hygienischer Mousseerauslauf mit zwei getrennten Wasserwegen

Auslauf um 150° schwenkbar

Nach vorne ausgerichteter Hebel mit Riffelung für eine noch einfachere Bedienung

Hebel für kaltes und warmes Mischwasser. Kartusche mit GROHE SilkMove Technologie



31 325 002 | GROHE Blue Professional C-Auslauf Set mit herausziehbarem Mousseorauslauf (l.)



31 302 002 | GROHE Blue Professional Mono C-Auslauf Set (r.)



31 326 002 | GROHE Blue Professional L-Auslauf Set mit herausziehbarem Mousseorauslauf



31 347 003 | GROHE Blue Professional L-Auslauf Set (l.)



31 323 002 | GROHE Blue Professional C-Auslauf Set (l.)

GROHE BLUE PROFESSIONAL IST ERHÄLTlich IN:

- 00**
StarLight Chrom
- DC**
SuperSteel

JEDES GROHE BLUE PROFESSIONAL SET ENTHÄLT:



KÜHLER UND KARBONISIERER, FILTERKOPF, CO₂-DRUCKMINDERER UND ADAPTER FÜR REINIGUNGS-KARTUSCHE

Filter, CO₂-Flasche und Reinigungskartusche müssen, je nach Ihren persönlichen Bedürfnissen, separat bestellt werden.

GROHE BLUE PURE

Köstliches, reines Wasser direkt aus der Küchenarmatur: Die GROHE Blue Pure macht es möglich. Denn die GROHE Blue Filtertechnologie verwandelt Leitungswasser in wohlschmeckendes, gefiltertes Trinkwasser. Chlor und andere Verunreinigungen, die den Geschmack beeinträchtigen können, werden herausgefiltert. Durch die

getrennte Wasserführung wird das gefilterte Wasser nicht mit dem ungefilterten vermischt. Der GROHE Blue Filter passt perfekt unter die Spüle – die Armatur bietet dabei alle gewohnten Funktionen einer normalen Küchenarmatur. Reines, erfrischendes, gefiltertes Wasser – GROHE Blue Pure macht Leitungswasser zum Genuss.



RECHTS | 30 382 000 | GROHE Blue Pure Minta Starter Kit
mit herausziehbarem Mousseauslauf



30 385 000 | GROHE Blue Pure BauCurve Starter Kit





30 387 000 | GROHE Blue Pure Mono Starter Kit



30 382 DC0 | GROHE Blue Pure Minta Starter Kit mit herausziehbarem Mousseurauslauf

GROHE BLUE PURE IST ERHÄLTlich IN:

-  **00**
StarLight Chrom
-  **DC**
SuperSteel

JEDES GROHE BLUE PURE STARTER KIT ENTHÄLT:



GROHE RED

100 °C KOCHEND HEISSES WASSER, DIREKT AUS DER ARMATUR

Auf den Wasserkocher warten – das war gestern. Mit dem innovativen GROHE Red Wassersystem können Sie die Tasse ebenso wie den großen Topf sofort mit kochend heißem Wasser befüllen – direkt aus Ihrer

Küchenarmatur. GROHE Red umfasst zunächst die Funktion einer Standard-Küchenarmatur; durch ein leichtes Drücken des linken Armaturengriffs zapfen Sie das kochend heiße Wasser direkt aus der Armatur.

RECHTS | 30 079 001 | GROHE Red C-Auslauf, L-Size Boiler



TECHNOLOGIE, DER SIE VERTRAUEN KÖNNEN

GROHE Red wurde bis ins letzte Detail auf Komfort, Nachhaltigkeit und Sicherheit ausgelegt und bietet eine ganze Reihe intelligenter und unverzichtbarer Eigenschaften.

SICHERHEIT GEHT VOR

Das Thema Sicherheit hat für uns oberste Priorität. Deshalb ist GROHE Red mit einer einzigartigen, geprüften Kindersicherung ausgestattet.

NIE MEHR WARTEN

Kochend heißes Wasser ist jederzeit auf Knopfdruck verfügbar. Darum gehört das Warten auf den Wasserkocher der Vergangenheit an.

WENIGER VERSCHWENDUNG

Sie verbrauchen immer nur so viel Wasser, wie Sie tatsächlich benötigen, und sparen damit Wasser und Energie.

REINER, FRISCHER GESCHMACK

Gefiltertes Wasser für exzellenten Geschmack, erhitzt auf 100 °C.

HALTEN SIE DEN ARBEITSBEREICH SAUBER

Gefiltertes Wasser, erhitzt auf 100 °C – ganz ohne Wasserkocher: GROHE Red erfüllt all Ihre Ansprüche mit nur einer Armatur.

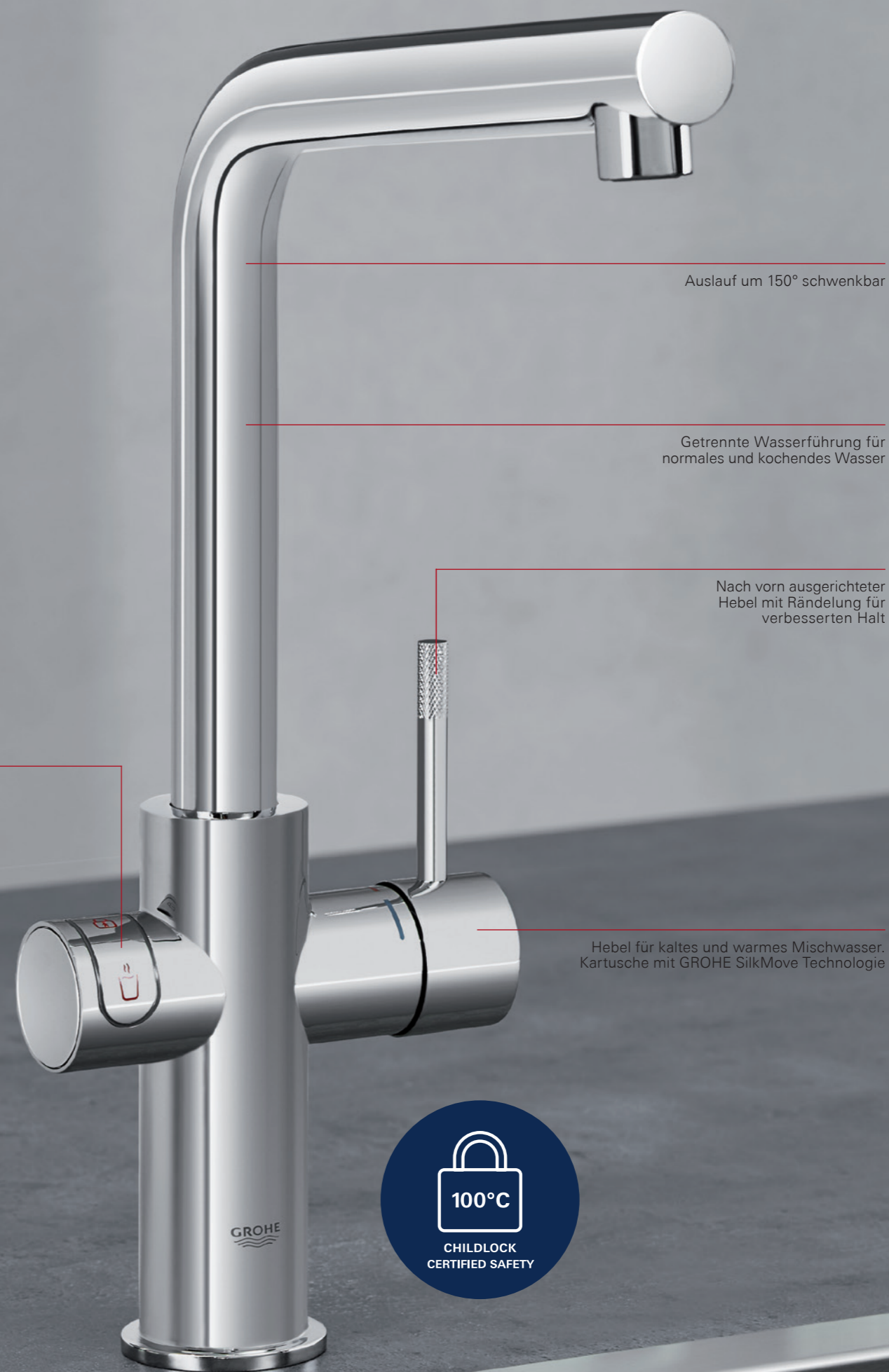

Auslauf um 150° schwenkbar

Getrennte Wasserführung für normales und kochendes Wasser

Nach vorn ausgerichteter Hebel mit Rändelung für verbesserten Halt

Druckknöpfe mit geprüfter ChildLock Kindersicherung für kochendes Wasser

Hebel für kaltes und warmes Mischwasser. Kartusche mit GROHE SilkMove Technologie

EINE GANZ EINFACHE LÖSUNG

SCHMECKEN SIE DEN UNTERSCHIED

Verwenden Sie GROHE Red in Kombination mit dem GROHE Red Filtersystem. Genießen Sie Ihren Tee oder Kaffee mit wunderbar reinem Geschmack. Der Boiler, in dem das Wasser erhitzt wird, ist aus Titan hergestellt, damit das Wasser keinen metallischen Beigeschmack erhält. Er ist außerdem höchst widerstandsfähig gegen Korrosion und Kalkablagerungen. So behalten Sie den guten Geschmack über die komplette Lebensdauer der Armatur hinweg.

SCHAFFEN SIE PLATZ IN IHRER KÜCHE

In jeder gut beanspruchten Küche ist Arbeitsfläche knapp bemessen. Mit GROHE Red können Sie den Wasserkocher beseitigen. Der Boiler des Systems wurde so gestaltet, dass er nur wenig Raum unter der Spüle einnimmt. So haben Sie mehr Platz und Ordnung auf den Arbeitsflächen.

SPAREN SIE WERTVOLLE ZEIT

Warten Sie nie wieder darauf, dass das Wasser für die heiß ersehnte Tasse Tee zu kochen beginnt. Ob beim Zubereiten von Pasta, dem Blanchieren von Gemüse oder dem Vorbereiten einer Babyflasche: GROHE Red verkürzt die Wartezeit, denn kochend heißes Wasser steht sofort zur Verfügung, wenn Sie es benötigen.

SPAREN SIE WASSER UND ENERGIE

Überlegen Sie kurz, wie häufig Sie Wasser zum Kochen bringen und erneut erhitzen. Und wie häufig verwenden Sie tatsächlich das ganze Wasser? Mit GROHE Red entnehmen Sie immer nur so viel heißes Wasser, wie Sie wirklich brauchen. So sparen Sie Ressourcen und wertvolle Zeit.



TECHNOLOGIE, DIE SICHERHEIT AN ERSTE STELLE STELLT

Wenn sie Kinder haben, gibt es gute Gründe, auf elektrische Wasserkocher zu verzichten. Denn Wasserkocher sind die Ursache für viele Küchenunfälle. Besonders Kleinkinder unter 5 Jahren sind am häufigsten Opfer von Verbrühungen. Es passiert leider immer wieder: Ein Kind greift nach einem Netzkabel oder zieht an einem Kessel und übergießt sich mit kochendem Wasser. Man mag gar nicht daran denken. Statistiken belegen, dass jedes Jahr 367 kleine Kinder schwere Verbrühungen erleiden. Das ist ein Kind pro Tag – und jedes ist eines zu viel.

Mit GROHE Red entscheiden Sie sich dafür, dass Sicherheit vorgeht. GROHE Red ist SGS-TÜV geprüft und erfüllt alle maßgeblichen Sicherheitsvorschriften und Qualitätsstandards.

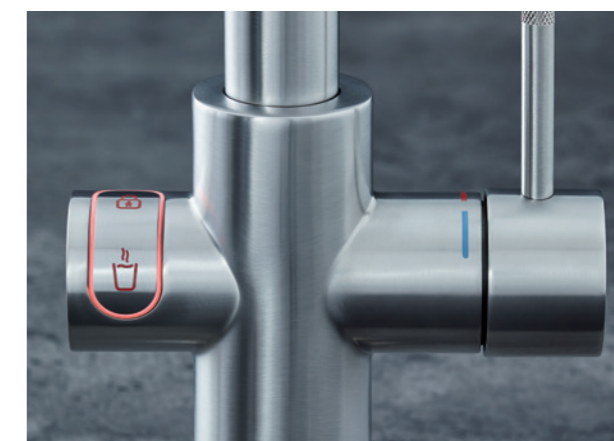

CHILDLOCK

SGS-TÜV geprüfte Kindersicherheit: Sicherheit hat oberste Priorität in der Familienküche. Darum haben wir GROHE Red mit ChildLock ausgestattet. Damit das kochend heiße Wasser fließt, müssen Sie zuerst den oberen Druckknopf entsperren, bevor der untere Druckknopf überhaupt genutzt werden kann.



GROHE RED TITANIUM BOILER

Alle GROHE Red Boiler werden aus Titan gefertigt. Im Gegensatz zu Edelstahl und Kupfer, die häufig für Boiler verwendet werden, ist Titan höchst widerstandsfähig gegen Korrosion und Kalkablagerungen. Darum halten sie nicht nur ein Leben lang, sondern verhindern auch einen metallischen Beigeschmack im Wasser.

GROHE RED

GROHE Red Boiler* sind sparsam und energieeffizient. Dank ihres verbesserten Designs und ihrer Isolierung erreichen Sie eine A-Klassifizierung für den Energieverbrauch.



OFF ON HOLIDAY

Sie fahren in den Urlaub? Dann schalten Sie den Boiler einfach in den Urlaubsmodus. So sorgen Sie dafür, dass das Wasser nur noch auf 60 °C erhitzt wird – das spart Energie.

* GROHE Red Boiler M-Size: Energieeffizienzklasse A, Energieverlust max. 14 Wh

GROHE Red Boiler L-Size: Energieeffizienzklasse A, Energieverlust max. 15,9 Wh

L-Size Boiler für 5,5 l kochend heißes Wasser

M-Size Boiler für 3 l kochend heißes Wasser



Die Verwendung von Titan für den Wassertank macht den Boiler noch einmal erheblich haltbarer, weil er nicht korrodiert.



30 325 001 | GROHE Red L-Auslauf, L-Size Boiler



30 339 001 | GROHE Red Mono L-Auslauf, M-Size Boiler (r.)



30 080 001 | GROHE Red Mono C-Auslauf, L-Size Boiler (l.)



30 079 001 | GROHE Red C-Auslauf, L-Size Boiler (r.)

JEDE GROHE RED ENTHÄLT:

GROHE RED IST ERHÄLTlich IN:

00
StarLight Chrom

DC
SuperSteel

DL
Warm Sunset gebürstet

AL
Hard Graphite gebürstet

 GROHE Red Varianten für den schweizer Markt finden Sie in der Produktübersicht auf Seite 208.



L-SIZE BOILER oder **M-SIZE BOILER**



40 438 001 | GROHE Red Filterset, bestehend aus GROHE S-Size Filter und Durchflussmesser



40 841 001 | GROHE Red Mischventil (zusätzliches Zubehör)

GROHE MÜLLTRENN- SYSTEME

Die perfekte Lösung für jede Küche: das GROHE Mülltrennsystem. Es ist Zeit, sich von unhandlichen, freistehenden Mülleimern zu verabschieden. Ein Abfallsystem von GROHE passt perfekt unter Ihren Spültisch und lässt sich beim Öffnen der Tür ganz einfach herausfahren. Erhältlich ist

das Mülltrennsystem mit großzügigen Abfallbehältern passend für Küchenschränke mit 60 cm oder 90 cm. Das System kann zusammen mit einem GROHE Wassersystem installiert werden. Schaffen Sie Platz in Ihrer Küche – das neue Mülltrennsystem von GROHE hilft Ihnen dabei.

RECHTS | 40 855 000 | Mülltrennsystem, 30 cm, 2 x 15 Liter Abfalleimer, für Schwenktüren, Bodenmontage



02

WASSERSYSTEME ZUBEHÖR

Stellen Sie sicher, jederzeit auf gekühltes und gefiltertes Wasser aus der Leitung zugreifen zu können. Das GROHE Wassersysteme Zubehör umfasst Ersatzfilter und CO₂-Kartuschen ebenso wie die dazu passenden GROHE Wassergläser und Karaffen. Hier ist alles enthalten, was Sie benötigen, um frisches, gekühltes Wasser zuhause genießen zu können.

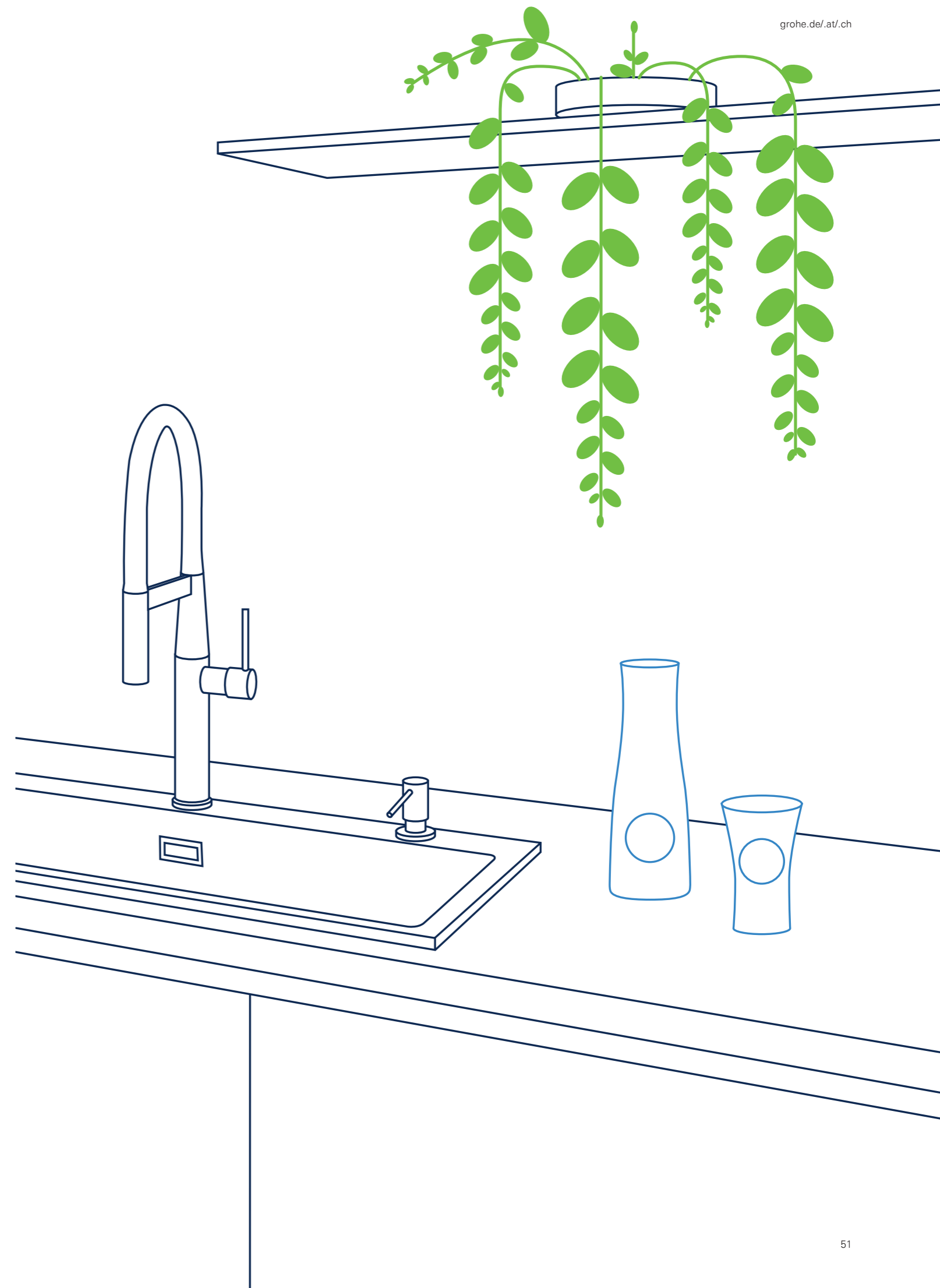

WÄHLEN SIE DEN PASSENDEN FILTER

Die leistungsstarken Filter vom GROHE Blue System filtern das Wasser in mehreren Stufen. Selbst kleinste unerwünschte Partikel werden dabei aus dem Leitungswasser entfernt. Alle wichtigen, gesundheitsfördernden Mineralien, die auch für einen natürlichen Geschmack sorgen, bleiben erhalten.



Tested and Certified by NSF International against NSF / ANSI Standard 42 for the reduction of chlorine, taste and odor.

Schauen Sie sich unser Video an, um weitere Informationen zum Austausch eines GROHE Blue Filters zu erhalten.



- + GESCHMACK
- KALK
- CHLOR
- SCHWERMETALLE

S-, M- & L-SIZE FILTER

Die Filter in den Größen S, M und L arbeiten mit einem fünfstufigen Filterprozess. Selbst kleinste Spuren von Verunreinigungen werden aus dem Wasser entfernt – die gesundheitsfördernden Mineralien bleiben dabei erhalten. Der Filter erfüllt noch eine weitere wichtige Funktion: Der Kalk wird herausgefiltert, was für eine optimale Leistung des Kühlers sorgt und die Lebensdauer deutlich erhöht.

S-SIZE FILTER

Produkt-Nr.:	40 404 001
Kapazität bei 20° dKH:	600 Liter
Höhe:	234 mm
Radius:	88 mm

M-SIZE FILTER

Produkt-Nr.:	40 430 001
Kapazität bei 20° dKH:	1500 Liter
Höhe:	315 mm
Radius:	88 mm

L-SIZE FILTER

Produkt-Nr.:	40 412 001
Kapazität bei 20° dKH:	2500 Liter
Höhe:	350 mm
Radius:	103 mm



- + GESCHMACK
- CHLOR

AKTIVKOHLEFILTER

Wenn Sie in einer Region mit weichem Wasser leben, ist der Aktivkohlefilter für Sie das Richtige. Er liefert köstliches Trinkwasser, ohne dabei den Karbonatanteil des Wassers zu verändern.

AKTIVKOHLEFILTER	
Produkt-Nr.:	40 547 001
Kapazität bei < 9° dKH:	3000 L
Höhe:	234 mm
Radius:	88 mm



- + MAGNESIUM
- + ZINK
- + GESCHMACK
- KALK
- CHLOR
- SCHWERMETALLE

MAGNESIUM + ZINK FILTER

Der Magnesium + Zink Filter fügt dem Wasser bis zu 35 mg Magnesium und bis zu 3 mg Zink pro Liter hinzu. So unterstützt er Ihren Mineralienhaushalt und liefert gleichzeitig den denkbar leckersten Tee und Kaffee.

MAGNESIUM + ZINK FILTER	
Produkt-Nr.:	40 691 002
Kapazität bei 17° dGH:	400 Liter
Höhe:	315 mm
Radius:	88 mm



- + GESCHMACK
- BLEI
- BAKTERIEN
- MIKROPLASTIK
- CHLOR
- PARTIKEL

ULTRASAFE FILTER

Der Ultrasafe Filter wurde für Gebiete mit stark verunreinigtem Wasser entwickelt und fängt selbst kleinste Partikel ab. Er entfernt Mikroplastikpartikel (> 1 µm) sowie 99,999 % der Bakterien und bis zu 99,5 % des Bleigehalts.

ULTRASAFE FILTER	
Produkt-Nr.:	40 575 002
Kapazität:	3000 Liter oder 6 Monate
Höhe:	234 mm
Radius:	88 mm



40 405 001 | GROHE Blue Glaskaraffe, 1000 ml



40 437 000 | GROHE Blue Glas, 250 ml
(6 Stück pro Verpackungseinheit)



40 432 000 | GROHE Red Teeglas, 250 ml
(4 Stück pro Verpackungseinheit)



40 919 SD0 | GROHE Red Thermoflasche aus Edelstahl
inklusive Teesieb, 450 ml



40 848 000 | GROHE Blue Trinkflasche, Tritan (BPA frei), 500 ml
40 848 SD0 | GROHE Blue Trinkflasche, Edelstahl, 450 ml
40 848 AL0 | GROHE Blue Trinkflasche, Hard Graphite gebürstet (PVD), 450 ml
40 848 DLO | GROHE Blue Trinkflasche, Warm Sunset gebürstet (PVD), 450 ml
40 848 GNO | GROHE Blue Trinkflasche, Cool Sunrise gebürstet (PVD), 450 ml



Unser CO₂ aus natürlichen Vorkommen ist perfekt geeignet für alle GROHE Blue Wassersysteme. Es ist in zwei Flaschengrößen erhältlich: mit 425 g und mit 2 kg.



GROHE Blue Starter Kit CO₂-Flaschen
40 422 000 | (425 g, 4 Stück)
40 920 000 | (425 g, 18 Stück)

GROHE Blue Nachfüllset CO₂-Flaschen
40 687 000 | (425 g, 4 Stück)

+ **40 962 000** | Adapter für GROHE Blue CO₂-Flasche 425 g



GROHE Blue Starter Kit CO₂-Flasche
40 423 000 | (2 kg, 1 Stück)
40 423 024 | (2 kg, 24 Stück)
40 423 063 | (2 kg, 63 Stück)

GROHE Blue Nachfüllset CO₂-Flasche
40 424 000 | (2 kg, 1 Stück)
40 424 024 | (2 kg, 24 Stück)
40 424 063 | (2 kg, 63 Stück)

Die GROHE Blue Reinigungskartusche sorgt für die 100 %ige Desinfektion und Reinigung Ihres GROHE Blue Wassersystems. Sie garantiert eine biologische, chemikalienfreie Desinfektion, die für den Menschen unbedenklich ist.



40 434 001 | GROHE Blue Reinigungskartusche
40 694 000 | Adapter für GROHE Blue Reinigungskartusche



40 843 000 | GROHE Blue Verlängerungsset

03

KÜCHEN- ARMATUREN

Wir bei GROHE haben verstanden, dass die Küche Ihre Wünsche und Bedürfnisse widerspiegelt. Sie ist weit mehr als nur ein Ort des Kochens. Hier können Sie sich ausleben und das Leben genießen. Darum haben wir ein breites Sortiment an Produkten ent-

wickelt, die Sie bei Ihren Kochkünsten unterstützen – mit professioneller Ausstattung und hoher Funktionalität. Mit unseren Armaturen gestalten Sie die Küche so individuell, wie Sie selbst sind.



GROHE FUNKTIONEN



GROHE SMARTCONTROL

SmartControl ermöglicht die einfache, präzise Bedienung durch Berührung. Denn der Wasserfluss wird nicht mit einem Hebel, sondern per Knopfdruck an der Brause gesteuert. Sie können also auch das Handgelenk oder den Ellenbogen benutzen – perfekt, wenn man gerade keine Hand frei hat. Durch Drehen am Ventil stellen Sie die Wassermenge ein: von einem sanften, sparsamen bis zu einem kräftigen Strahl.

Zum Anpassen der Wassertemperatur drehen Sie das Ventil am Armaturenkörper einfach leicht nach links oder rechts. Die herausziehbare, flexible Laminarbrause ist in drei Designs und acht ansprechenden Oberflächenvarianten erhältlich. So finden Sie das passende Modell für Ihre Küchenlandschaft.

Verfügbar für folgende Linien:
SmartControl (Essence, Minta, Zedra) siehe Seite 212



GROHE EASYTOUCH

In der Küche muss es praktisch zugehen, denn oftmals sind viele Aufgaben gleichzeitig zu erledigen. Warum machen Sie sich das Leben nicht leichter mit einer GROHE EasyTouch Armatur?

Mit dieser innovativen Lösung werden Sie nicht mehr durch klebrige Hände vom Kochen abgehalten und können den Wasserfluss durch Berührung steuern – mit dem Arm, dem Handgelenk oder dem Handrücken. Das sorgt für eine hygienischere, komfortablere und intuitivere Bedienung und Ihre Armatur bleibt glänzend sauber. Stellen Sie sich in der Küche auf eine deutlich einfachere Art des Arbeitens um!

Verfügbar für folgende Linien:
Zedra siehe Seite 214, Minta siehe Seite 219

GROHE FOOT CONTROL

In vielen Küchen ist die Zeit oft knapp und Komfort eine Notwendigkeit – warum also nicht freihändig arbeiten? GROHE Armaturen mit Foot Control Technologie lassen sich einfach mit einer sanften Fußberührung am Sockel des Spülschranks ein- und ausschalten. Indem Sie freihändig arbeiten, halten Sie die Armatur stets sauber. Sie können jede GROHE Armatur mit herausziehbarem Schlauch damit nachrüsten. Verabschieden Sie sich von Keimen, Unordnung und Umständlichkeit.

Verfügbar für folgende Linien:
Zedra, Essence, Minta, Eurodisc Cosmopolitan, Concetto, Eurostyle Cosmopolitan, Eurosmart Cosmopolitan, Eurosmart

Ausgenommen sind Niederdruck-Varianten, SmartControl und GROHE EasyTouch Armaturen.



GROHE VORFENSTER

Eine Spüle direkt vor einem Fenster zu haben, bietet Ihnen schöne und inspirierende Ausblicke, während Sie das Essen zubereiten oder Geschirr abwaschen. Mit der GROHE Vorfenster-Montage können Sie Ihr Fenster ganz einfach öffnen. Dafür müssen Sie nur die Armatur ein wenig anheben und auf der Arbeitsfläche ablegen.

Verfügbar für folgende Linien:
Concetto, Eurostyle Cosmopolitan, Eurosmart Cosmopolitan



GROHE FUNKTIONEN

GROHE NIEDERDRUCK

In manchen Küchen ist der Weg bis zur Warmwasserbereitung lang. Üblich sind hier zum Beispiel kleine Boiler unter der Spüle. In diesen Fällen wird eine Niederdruck-Küchenarmatur benötigt.

Verfügbar für folgende Linien:
Minta, Concetto, Eurostyle Cosmopolitan,
Eurosmart Cosmopolitan, Costa



GROHE ABSPERRVENTIL

Dieses kleine Ventil an Ihrer Küchenarmatur stoppt den Wasserzufluss für Wasch- und Spülmaschinen sicher und bequem – für einen maximalen Komfort, Tag für Tag.

Verfügbar für folgende Linien:
Concetto, Eurosmart Cosmopolitan, BauLines

GROHE ZERO UND COOLTOUCH

Getrennte innenliegende Wasserwege sorgen dafür, dass das Wasser innerhalb der Armatur nicht mit Blei oder Nickel in Kontakt kommt.

Kein Verbrühen an heißen Oberflächen dank 100 % GROHE CoolTouch.

Verfügbar für folgende Linien:
SmartControl, Zedra, Eurodisc Cosmopolitan, Concetto, Eurostyle
Cosmopolitan, Eurosmart Cosmopolitan, Eurosmart, BauLines



GROHE OBERFLÄCHEN

EDELSTAHL

Mit einer Edelstahlspüle von GROHE entscheiden Sie sich für Eleganz und Langlebigkeit. Wir bei GROHE verwenden besonders hochwertigen Edelstahl, was unsere Spülen extrem widerstandsfähig macht.

PVD

Langlebige und robuste Oberflächen von edelmatt bis diamantglänzend: Das besondere Erfolgsrezept liegt in unseren modernsten Technologien, die eine außergewöhnliche Oberflächenqualität erzeugen. Die GROHE PVD-Oberflächen sind nicht nur drei Mal härter, sondern auch zehn Mal kratzbeständiger als Chrom und können damit ein Leben lang in jeder Hinsicht glänzen. Auch nach Jahrzehnten sehen die so gefertigten GROHE Armaturen und Küchenspülen noch aus wie am ersten Tag.



GROHE KÜCHENARMATUREN AUF EINEN BLICK



ATRIO
SIEHE SEITE 66



K7
SIEHE SEITE 68



SMARTCONTROL
SIEHE SEITE 72



ZEDRA
SIEHE SEITE 76



ZEDRA TOUCH
SIEHE SEITE 80



ESSENCE
SIEHE SEITE 84



ESSENCE PROFESSIONAL
SIEHE SEITE 88



MINTA
SIEHE SEITE 92



MINTA TOUCH
SIEHE SEITE 96



EUROCUBE
SIEHE SEITE 100



EURODISC COSMOPOLITAN
SIEHE SEITE 104



CONCETTO
SIEHE SEITE 108



EUROSTYLE COSMOPOLITAN
SIEHE SEITE 112



EUROSMART COSMOPOLITAN
SIEHE SEITE 116



EUROSMART
SIEHE SEITE 120



EUROECO
SIEHE SEITE 124



COSTA
SIEHE SEITE 126



BAULINES
SIEHE SEITE 128

GROHE ATRIO

Mit GROHE Atrio haben wir eine moderne Design-Ikone geschaffen. Die reduzierte, sorgfältig durchdachte Form fügt sich nahtlos in jede Küchenlandschaft ein. Ein schlanker Armaturenkörper mit skulpturalen Kreuzgriffen verleihen Ihrer Küche einen architektonischen Touch. Der hohe Schwenkauslauf bietet genug

Platz, um große Töpfe unterzustellen und ermöglicht ein flexibleres Arbeiten. Die Armatur garantiert zudem eine leichtgängige und präzise Steuerung der Wassermenge und des Wasserflusses. Das elegante, minimalistische Design ist in drei zeitlosen Oberflächen erhältlich: Chrom, SuperSteel und Hard Graphite gebürstet.

GROHE ATRIO IST ERHÄLTlich IN:

00
StarLight Chrom

DC
SuperSteel

AL
Hard Graphite gebürstet



RECHTS | 30 362 AL0 | Zweigriff-Spültischbatterie C-Auslauf





GROHE K7

Mit ihrem schlanken, außergewöhnlichen Design bietet die Küchenkollektion K7 eine breite Auswahl: Zwei hohe Auslaufvarianten, eine um 360° drehbare Profibrause für höchste Flexibilität

und eine Metall-Spülbrause, an der Sie zwischen Mousseur- und Brausestrahl umschalten können. Wo es wirklich auf Leistung ankommt, bietet K7 maximale Flexibilität für die Küche.

GROHE K7 IST ERHÄLTlich IN:

00
StarLight Chrom

DC
SuperSteel



LINKS | 32 950 000 | Profi Einhand-Spültischbatterie



PROFIBRAUSE

360° drehbar und einfaches Umschalten zwischen Brause- und Mousseurstrahl.

32 950 000 | Profi Einhand-Spültischbatterie



PROFIBRAUSE

360° drehbar und einfaches Umschalten zwischen Brause- und Mousseurstrahl.

31 379 000 | Profi Einhand-Spültischbatterie

GROHE SMARTCONTROL

Haben Sie in der Küche immer alle Hände voll zu tun? Die GROHE SmartControl Funktion hilft Ihnen, wenn Sie gerade keine Hand frei haben. Der Wasserfluss wird ganz einfach per Knopfdruck an der Spülbrause gesteuert. Durch Drehen am Knopf kann die Wassermenge geregelt

werden. Zum Anpassen der Wassertemperatur drehen Sie das Ventil am Armaturenkörper einfach leicht nach links oder rechts. Die herausziehbare, flexible Laminarbrause ist perfekt zum Reinigen der Spüle geeignet. GROHE SmartControl ist in drei Armaturdesigns und acht Oberflächen erhältlich.

RECHTS | 31 593 DC2 | Zedra SmartControl L-Auslauf mit herausziehbarer Laminarbrause



PRÄZISE BEDIENUNG PER KNOPFDRUCK



31 593 DC2 | Zedra SmartControl mit herausziehbarer Laminarbrause

MAGNETIC DOCKING

Eingebaute Magnete führen die herausziehbare Brause nach jedem Gebrauch einfach und leichtgängig in ihre optimale Ausgangsposition zurück.



STEUERUNG DES WASSERFLUSSES

Sie können die Armatur auch einfach per Handgelenk oder Unterarm betätigen.



SMARTCONTROL KNOPF

Drücken Sie den Knopf, um den Wasserfluss zu starten und zu stoppen. Drehen Sie den Knopf um 150 Grad, um vom wasser-sparenden Strahl zum kräftigen Wasserstrahl zu wechseln.



TEMPERATURREGELUNG

Über das integrierte Mischventil lässt sich die Wassertemperatur unkompliziert regeln.

FARBEN



31 615 A00 | Essence SmartControl mit herausziehbarer Laminarbrause

GROHE SMARTCONTROL IST ERHÄLTlich IN:

 00 StarLight Chrom	 GL* Cool Sunrise	 DA* Warm Sunset	 A0* Hard Graphite
 DC SuperSteel	 GN* Cool Sunrise gebürstet	 DL* Warm Sunset gebürstet	 AL* Hard Graphite gebürstet

* bei ausgewählten Designs.



GROHE ZEDRA

Die GROHE Zedra Kollektion bietet für jede Anwendung die passende Lösung. Der elegant geschwungene Armaturenkörper aus Zinkdruckguss sorgt für eine intuitive Handhabung sowie einen blei- und nickelfreien Wasserfluss. Die herausziehbare Spülbrause eignet sich perfekt zum Waschen von Gemüse oder zum Reinigen der Spüle. Je nach Verwendungszweck können Sie zwischen drei Strahlarten

wählen. Gleichzeitig wird der Wasserverbrauch um bis zu 70 % gesenkt, ohne dass die jeweilige Funktion dabei eingeschränkt wird. Dank Magnetic Docking wird die Brause ganz einfach in ihre Ausgangsposition zurückgeführt. GROHE Zedra ist in zwei Oberflächenvarianten erhältlich – ob elegant oder raffiniert: mit dieser Armatur haben Sie den Wasserstrahl voll unter Kontrolle.

GROHE ZEDRA IST ERHÄLTlich IN:

00
StarLight Chrom

DC
SuperSteel

LINKS | 32 294 002 | Einhand-Spültischbatterie mit herausziehbarer Spülbrause mit 3 Strahlarten





SPÜLBRAUSE MIT 3 STRAHLARTEN

Für verschiedene Optionen beim Wasserfluss wählen Sie einfach das Strahlbild, das Sie gerade brauchen.

EINZIGARTIGES ARMATUREN-DESIGN

Intuitiv, elegant und gut in der Hand liegend

HERAUSZIEHBARE SPÜLBRAUSE MIT 3 STRAHLARTEN

Laminarstrahl

Brausestrahl

GROHE Blade Strahl

Pause-Taste unterbricht den Wasserfluss, während die Armatur genutzt wird.

MAGNETIC DOCKING

Integrierte Magnete führen die Spülbrause einfach und präzise zurück in die Ausgangsposition

GROHE ZERO:

Wasserfluss ohne Blei und Nickel



Laminarstrahl

Klarer Strahl ohne Luftbeimischung – verhindert Wasserspritzer und ermöglicht das effiziente Befüllen von Töpfen.



Brausestrahl

Kräftiger Strahl mit Luftbeimischung – perfekt zum Waschen von Obst und Gemüse.



GROHE Blade Strahl

Komprimierter Strahl, der bis zu 70 % weniger Wasser als der Brausestrahl verbraucht – zur effektiven Beseitigung von Essensrückständen.

GROHE ZEDRA TOUCH

Rücken Sie die sanfte, sinnliche Kraft des Wassers mit Zedra Touch in den Mittelpunkt Ihrer Küche. Der markant geformte Schwenkauslauf und der attraktiv gestaltete Hebel der Armatur verbinden ergonomisches Design mit optischer Finesse. In Kombination mit der GROHE EasyTouch Technologie

können Sie den Wasserfluss mit einer einzigen Berührung steuern. Über den GROHE Festwertmischer stellen Sie die gewünschte Wassertemperatur ein. Um die Gefahr einer Verbrühung auszuschließen, können Sie statt des Festwertmischers auch den Grohtherm Micro wählen.

RECHTS | 30 219 002 | Elektronische Einhand-Spültischbatterie mit herausziehbarer Spülbrause mit 3 Strahlarten



EASYTOUCH
Berühren Sie die Armatur zur Bedienung einfach mit Handrücken, Handgelenk oder Unterarm.



3 STRAHLARTEN

Für verschiedene Optionen beim Wasserfluss wählen Sie einfach das Strahlbild, das Sie gerade brauchen: den klaren Laminarstrahl, den kräftigen Brausestrahl oder den kompakten Blade Strahl.

FASZINATION BEI DER ERSTEN BERÜHRUNG



EASYTOUCH
Berühren Sie die Armatur zur Bedienung einfach mit Handrücken, Handgelenk oder Unterarm.

Aktivierung des Wasserflusses mit einer einzigen Berührung



Regelung des Wasserflusses über den Hebel

GROHE ZEDRA TOUCH IST ERHÄLTlich IN:

00
StarLight Chrom

DC
SuperSteel



GROHE ESSENCE

Wählen Sie zwischen zwei Modellen – einem mit schwenkbarem Auslauf und einem mit herausziehbarer Spülbrause aus massivem Metall, das Ihnen ein einfaches Umschalten zwischen Mousseur und Brausestrahl ermöglicht.

Das Sortiment bietet acht Oberflächen und wird Sie überzeugen, dass großartiges Design nicht bedeuten muss, etwaige Kompromisse in der Funktionalität einzugehen.

LINKS | 30 504 000 | Einhand-Spültischbatterie mit hohem Auslauf und mit herausziehbarer Dual Spülbrause



DUAL-SPÜLBRAUSE

Verbesserter Bedienradius der Armatur und einfaches Umschalten zwischen Mousseur oder Laminarstrahl und Brausestrahl.







30 505 GN0 | Einhand-Spültischbatterie mit hohem Auslauf



30 505 A00 | Einhand-Spültischbatterie mit hohem Auslauf

GROHE ESSENCE IST ERHÄLTlich IN:

 00 StarLight Chrom	 GL Cool Sunrise	 DA Warm Sunset	 A0 Hard Graphite
 DC SuperSteel	 GN Cool Sunrise gebürstet	 DL Warm Sunset gebürstet	 AL Hard Graphite gebürstet

LINKS | 30 504 000 | Einhand-Spültischbatterie mit hohem Auslauf und mit herausziehbarer Dual Spülbrause

GROHE ESSENCE PROFESSIONAL

Mit GROHE Essence Professional gestalten Sie Ihre Arbeit in der Küche noch effizienter und bequemer. Der um 360 Grad drehbare Federschlauch gewährleistet maximale Flexibilität. Zusätzlich sorgt ein integrierter Magnet für eine einfache Rückführung der Spül-

brause. Dank der GroheFlexx Küchentechnologie ist der hygienische Santoprenschlauch besonders einfach zu reinigen. Außerdem ist er in elf verschiedenen Farben erhältlich und wird so zum Blickfang in Ihrer Küche!

DESIGN PLUS

powered by: **ISH**



RECHTS | 30 503 000 | Profi Einhand-Spültischbatterie



DIE BUNTE WELT DER ESSENCE PROFESSIONAL



30 503 000 + 30 321 GEO | Profi Einhand-Spültischbatterie + GroheFlexx Küche Schlauchauslauf grün

Weitere GROHEFLEXX Küche Schlauchausläufe sind erhältlich in:



GROHE ESSENCE PROFESSIONAL IST ERHÄLTlich IN:

00
StarLight Chrom

DC
SuperSteel

RECHTS | 30 503 000 | Profi Einhand-Spültischbatterie



GROHEFLEXX
Flexibler, hygienischer
GroheFlexx Küchen-
Santoprenschlauch.



EASYDOCK M

Integrierter Magnet für eine einfache Rückführung der Spülbrause.



PROFIBRAUSE

360° drehbar und einfaches Umschalten zwischen Brause- und Mousseurstrahl.



GROHE MINTA

Das Erste, was Ihnen an der GROHE Armaturenlinie Minta auffallen wird, ist ihre schlanke, klare Silhouette, die sich ideal in die zeitgemäße Küche einfügt. Die herausziehbare Dual Spülbrause mit der Steuerung der beiden Strahlarten vereinfacht das Reinigen, Spülen und die Essensvorbereitungen deutlich. So holen Sie das Beste aus Ihrer Küche heraus.

LINKS | 32 321 002 | Einhand-Spültischbatterie mit C-Auslauf und mit herausziehbarer Dual Spülbrause



32 168 000 | Einhand-Spültischbatterie L-Auslauf mit herausziehbarem Mousseauslauf



32 322 AL2 | Einhand-Spültischbatterie U-Auslauf mit herausziehbarer Dual Spülbrause

GROHE MINTA IST ERHÄLTlich IN:

- | | | |
|--|---|--|
|  00
StarLight Chrom |  DA
Warm Sunset |  A0
Hard Graphite |
|  DC
SuperSteel |  GN
Cool Sunrise gebürstet |  DL
Warm Sunset gebürstet |
| | |  AL
Hard Graphite gebürstet |

GROHE MINTA TOUCH

Minta Touch gibt Ihnen das Steuer in die Hand – indem Sie den Wasserfluss einfach mit einer Armerührung ein- oder ausschalten. Die gewünschte Wassertemperatur können Sie über

den GROHE Festwertmischer einstellen. Alternativ kann anstelle des Festwertmischer auch der Grohtherm Micro verwendet werden, um die Gefahr einer Verbrühung auszuschließen.



Die Minta-Touch wird auch für den Gebrauch durch Menschen mit Behinderungen und ältere Personen empfohlen. Die GGT Deutsche Gesellschaft für Gerontotechnik® hat die Armatur für barrierefreies Wohnen getestet und dank der Onetouch-Technologie und dem ergonomischen Design mit „gut“ bewertet.

RECHTS | 31 358 002 | Elektronische Einhand-Spültischbatterie
C-Auslauf mit herausziehbarer Dual Spülbrause



LIEBE BEI DER ERSTEN BERÜHRUNG!



Einfache Aktivierung/Deaktivierung des Wasserflusses durch Berührung



Saubere Hände, saubere Armatur

GROHE MINTA TOUCH IST ERHÄLTlich IN:

- 00 StarLight Chrom
- DC SuperSteel

31 360 001 | Elektronische Einhand-Spültischbatterie L-Auslauf mit herausziehbarem Mousseauslauf



GROHE EUROCUBE

Setzen Sie ein Zeichen – mit dem kubisch geformten Meisterstück von GROHE. Die klaren Linien und die solide, architektonisch geprägte Gestaltung passen perfekt in moderne Küchen, in denen geometrische Formen im Vordergrund stehen. Von der Aussparung am Hebel bis zu den professionellen Ausstattungsmerkmalen spricht diese Armatur stilbewusste Menschen an, die ihre Liebe zum Kochen auf ein neues Niveau bringen möchten.

LINKS | 31 395 000 | Profi Einhand-Spültischbatterie

STARKE BRAUSEN, VIELE FUNKTIONEN

Erledigen Sie Ihre täglichen Aufgaben in der Küche mit Profibrausen und herausziehbaren Brausen aus dem GROHE Sortiment. Genießen Sie den erweiterten Aktionsradius für maximalen Komfort. Die EasyDock M Profibrausen-Variante nutzt einen Magnet, um die Brause jedes Mal wieder mühelos anzudocken. Auch die Reinigung geht dank GROHE SpeedClean Funktion ganz leicht von der Hand.



31 255 000 | Einhand-Spültischbatterie

GROHE EUROCUBE IST ERHÄLTlich IN:

- 00**
StarLight Chrom
- DC**
SuperSteel

RECHTS | 31 395 DC0 | Profi Einhand-Spültischbatterie



PROFIBRAUSE
360° drehbar und einfaches Umschalten zwischen Brause- und Mousseurstrahl.



GROHE EURODISC COSMOPOLITAN

Die Eurodisc Cosmopolitan beweist, dass praktisches Design in perfekter Harmonie mit moderner Formgebung einhergehen kann – die ideale Lösung für jede Küchenausstattung. Sie werden die Angebotsvielfalt lieben, die sowohl die Installation als auch die Bedienung vereinfacht.

GROHE EURODISC COSMOPOLITAN IST ERHÄLTlich IN:

00
StarLight Chrom



RECHTS | 33 770 002 | Einhand-Spültischbatterie mit mittelhohem Auslauf





DUAL-SPÜLBRAUSE

Verbesserter Bedienradius der Armatur und einfaches Umschalten zwischen Mousseur oder Laminarstrahl und Brausestrahl.



32 257 002 | Einhand-Spültischbatterie mit mittelhohem Auslauf und herausziehbarer Dual Spülbrause



GROHE CONCETTO

Concetto ist ideal für Küchen, die ebenso stilvoll wie praktisch konzipiert sind. Sie macht herausragendes Design für jedermann erschwinglich. Liebhaber anspruchsvollen Designs schätzen die markante Silhouette, die auf der Grundform des Zylinders basiert. Und für vielbeschäftigte Köche bieten die leichte Bedienung und die starke Leistung eine echte Erleichterung.

LINKS | 30 273 001 | Einhand-Spültischbatterie mit mittelhohem Gussauslauf und herausziehbarer Dual Spülbrause



GROHEFLEXX
Flexibler, hygienischer GroheFlexx Küchen-Santoprenschlauch.



EASYDOCK M
Integrierter Magnet für eine einfache Rückführung der Spülbrause.

31 491 DC0 | Profi Einhand-Spültischbatterie



DUAL-SPÜLBRAUSE
Verbesserter Bedienradius der Armatur und einfaches Umschalten zwischen Mousseur oder Laminarstrahl und Brausestrahl.

30 273 001 | Einhand-Spültischbatterie mit mittelhohem Gussauslauf und herausziehbarer Dual Spülbrause

GROHE CONCETTO IST ERHÄLTlich IN:

00
StarLight Chrom

DC
SuperSteel

Die komplette Produktübersicht finden Sie am Ende dieser Broschüre.

GROHE EUROSTYLE COSMOPOLITAN

Erstklassiges Design und eine hohe Leistungsfähigkeit kennzeichnen das GROHE Eurostyle Cosmopolitan Sortiment. Mit attraktivem Rundoval-Hebel und verschiedenen Auslaufvarianten gibt es für jedes Küchenumfeld eine passende Eurostyle Cosmopolitan Lösung.

RECHTS | 33 975 004 | Einhand-Spültischbatterie mit hohem Rohrauslauf





VORFENSTER
Für die Montage
vor dem Fenster –
einfach anheben
und umklappen.

31 159 002 | Einhand-Spültischbatterie mit mittelhohem Rohrauslauf für Vorfenster-Montage

Eine Spüle direkt vor einem Fenster zu haben, bietet Ihnen schöne und inspirierende Ausblicke, während Sie das Essen zubereiten oder Geschirr abwaschen. Mit der GROHE Vorfenster-Montage können Sie Ihr Fenster ganz einfach öffnen und putzen. Dafür müssen Sie nur die Armatur ein wenig anheben und auf der Arbeitsfläche ablegen – schon erledigt.

GROHE EUROSTYLE COSMOPOLITAN IST ERHÄLTlich IN:

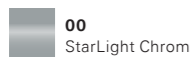

00
StarLight Chrom



31 482 003 | Einhand-Spültischbatterie mit hohem Rohrauslauf und herausziehbarer Dual Spülbrause



31 124 002 | Einhand-Spültischbatterie mit mittelhohem Rohrauslauf

Die komplette Produktübersicht finden Sie am Ende dieser Broschüre.



GROHE EUROSART COSMOPOLITAN

Einfachheit bildet den Kern guten Designs und hoher Funktionalität. Damit konzentriert sich die Armaturenlinie GROHE Eurosmart Cosmopolitan auf das Wesentliche – mit einer zeitlosen Formgebung, die sich perfekt in die charakteristische Architektur einfügt.

Stellen Sie Ergonomie und die

architektonische Linienführung mit Eurosmart Cosmopolitan in den Mittelpunkt Ihrer Küche. Hier bedeutet Einfachheit nicht etwa einen Mangel an Auswahl: die Ausläufe gibt es in drei verschiedenen Höhen. Für Ihre Küche ist auf jeden Fall die passende Lösung dabei.

LINKS | 32 843 002 | Einhand-Spültischbatterie mit hohem Rohauslauf



32 842 000 | Einhand-Spültischbatterie mit flachem Rohrauslauf



31 481 001 | Einhand-Spültischbatterie mit hohem Rohrauslauf und herausziehbarer Dual Spülbrause

GROHE EUROSART COSMOPOLITAN IST ERHÄLTICH IN:

00
StarLight Chrom

DC
SuperSteel

Die komplette Produktübersicht finden Sie am Ende dieser Broschüre.

GROHE EUROSART

FÜR IHRE TÄGLICHEN BEDÜRFNISSE

Freuen Sie sich auf die unvergleichliche Leistung und die mühelose, temperatursichere Steuerung – selbst in der geschäftigsten Küche, ohne dabei Kompromisse im Stil eingehen zu

müssen. Mit ihrem neuen, eleganten Design ist die Eurosmart Armatur das zentrale Merkmal in Ihrer Küche – und es ist jedes mal ein Vergnügen, sie zu benutzen.



reddot winner 2021

RECHTS | 30 305 001 | Einhand-Spültischbatterie mit flachem Auslauf und herausziehbarer Dual Spülbrause



GROHE SILKMOVE

Samtweiche und dauerhafte Leichtgängigkeit schafft ultimativen Bedienkomfort.



DUAL-SPÜLBRÄUSE

Verbesserter Bedienradius der Armatur und einfaches Umschalten zwischen Mousseur oder Laminarstrahl und Brausestrahl.



30 305 001 | Einhand-Spültischbatterie mit flachem Auslauf und herausziehbarer Dual Spülbrause



30 463 000 | Einhand-Spültischbatterie mit mittelhohem Auslauf



31 391 003 | Einhand-Spültischbatterie, Wandmontage



30 567 000 | Einhand-Spültischbatterie mit hohem Auslauf



DUAL SPÜLBRAUSE

Erhöht den Aktionsradius und vereinfacht die Umstellung von Mousseur zu Spülbrause.



GROHE SILKMOVE

Samtweiche und dauerhafte Leichtgängigkeit schafft ultimativen Bedienkomfort.



GROHE SILKMOVE

Samtweiche und dauerhafte Leichtgängigkeit schafft ultimativen Bedienkomfort.



SCHWENKBEREICH 150°

Begrenzt den Schwenkbereich des Auslaufs zur Vermeidung von Überschwemmungen.



GROHE SILKMOVE

Samtweiche und dauerhafte Leichtgängigkeit schafft ultimativen Bedienkomfort.

GROHE EUROSART IST ERHÄLTlich IN:

00
StarLight Chrom

DC
SuperSteel

Die komplette Produktübersicht finden Sie am Ende dieser Broschüre.



GROHE EUROECO

GROHE Euroeco Armaturen bieten Ihnen die Performance, die Sie in der Küche brauchen, und sie sind mit den bekannten GROHE Technologien ausgestattet. Um nur einige zu nennen:

GROHE SilkMove, GROHE StarLight Chrom und ein einstellbarer Durchflussbegrenzer. Mit diesen Funktionen als Basis lassen sich sämtliche Aufgaben in Ihrer Küche erledigen.

Die komplette Produktübersicht finden Sie am Ende dieser Broschüre.

GROHE EUROECO IST ERHÄTLICH IN:

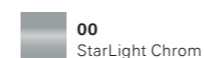

LINKS | 32 787 000 | Einhand-Spültischbatterie mit flachem Auslauf

GROHE COSTA

GROHE Costa bietet alles, worauf es bei Armaturen ankommt. Langlebige Kopfstücke und ergonomisch geformte Handgriffe ermöglichen eine mühelose und präzise Bedienung, während die GROHE StarLight Technologie für eine lebenslang makellose Chrom-Oberfläche sorgt.

Die komplette Produktübersicht finden Sie am Ende dieser Broschüre.

GROHE COSTA IST ERHÄLTlich IN:

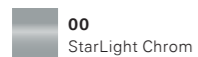

RECHTS | 31 831 001 | Zweigriff-Spültischbatterie C-Auslauf





GROHE BAULINES

Die Bau Küchenarmaturenlinien von GROHE – BauEdge und BauLoop – überzeugen durch hohe Funktionalität: Mit ihrem hohen, um 360 Grad schwenkbaren Bogenauslauf sind sie dafür geschaffen, auch große Gefäße äußerst komfortabel zu befüllen.

Dauerhaft leichtgängige Bedienung dank GROHE SilkMove Kartusche und die hochwertige GROHE StarLight Oberfläche machen die BauLines zu glänzenden Helfern in der modernen Küche.

LINKS | 31 693 000 | GROHE BauEdge Einhand-Spültischbatterie mit mittelhohem Rohauslauf



31 680 000 | GROHE BauEco Einhand-Spültischbatterie mit flachem Rohauslauf

SCHLICHTE ELEGANZ FÜR EINEN MODERNEN LEBENSSTIL



GROHE STARLIGHT CHROM

Langlebige Oberflächenästhetik von diamantglänzend bis edelmatt.



EASYEXCHANGE

Der Mousseur lässt sich einfach mit einer Münze anbringen und entfernen. Nur bei flachem und mittelhohem Auslauf möglich.



GROHE ZERO (Blei- und Nickelfrei)

Kein Kontakt des Wassers mit Blei oder Nickel durch innenliegende, isolierte Wasserführung.



KOMFORTABLE HÖHE

Mit dem hohen Auslauf lassen sich selbst große Töpfe mühelos befüllen.



ABSPERRVENTIL*

Mit Absperrventil für die Spülmaschine am Armaturenkörper.



SCHWENKBEREICH

140°-Schwenkbereich bei den Varianten mit flachem und mittelhohem Auslauf; 360° bei den Armaturen mit hohem Auslauf. Die Varianten mit Absperrventil haben einen Schwenkbereich von 90°.

GROHE BAULINES SIND ERHÄLTlich IN:

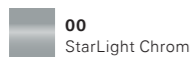

00
StarLight Chrom

Die komplette Produktübersicht finden Sie am Ende dieser Broschüre.

* Ausgewählte Varianten mit Absperrventil erhältlich.

KÜCHENSPÜLEN

Wer Zeit in der Küche verbringt, verbringt auch Zeit an der Spüle. Sei es mit dem Füllen von Töpfen, dem Vorbereiten von Lebensmitteln und dem Abwasch nach dem Essen. Die Spüle kommt Tag für Tag zum Einsatz. Gut, wenn man sich für eine Spüle entscheidet, die alle Erwartungen an Qualität, Design und Funktionsumfang erfüllt. Perfekt, wenn diese Spüle Ihre Erwartungen sogar übertrifft:

GROHE Spülen wurden dafür entwickelt, um in jeder Küche gut auszusehen. So finden Sie immer ein innovatives, modernes Design, das perfekt in Ihre Küche passt. Sie haben die Wahl zwischen einem eleganten, widerstandsfähigen Edelstahlmodell

und einer extrem langlebigen Kompositkuchenspüle, die in zwei zeitgemäßen Farben erhältlich ist. Wir bieten kompakte Modelle mit integrierter Abtropffläche und großen Doppelspülen für besonderen Platzbedarf und elegante Einbauspülen, die genau in Ihre Arbeitsplatte passen.

Die Installation Ihrer neuen GROHE Spüle ist kinderleicht und nimmt nur wenige Minuten in Anspruch. Möglich wird das durch besondere Funktionen wie das GROHE FastFixation System und eine standardmäßig beidseitig verwendbare Konstruktion. GROHE Spülen machen in der Küche Vieles leichter – Sie werden den Unterschied sofort merken.



GROHE EDELSTAHL- SPÜLEN

Mit einer Edelstahlspüle von GROHE entscheiden Sie sich für Eleganz und Langlebigkeit. Wir bei GROHE verwenden besonders hochwertigen Edelstahl, was unsere Spülen extrem widerstandsfähig macht. Und sie bieten viel Platz – klare Kanten und Linien betonen die Zeitlosigkeit dieses Materials.



GROHE KOMPOSIT- SPÜLEN

Für alle, die dunklere Töne bevorzugen: Unsere neuen Spülen in zeitgenössischem Granit Schwarz und Granit Grau sind aus langlebigem, widerstandsfähigem Kompositmaterial gefertigt. Sie sind kratzfest, schmutzabweisend und leicht zu reinigen.

ERLEBEN SIE DIE VORTEILE

Bei einer Spüle von GROHE ist die Reinigung deutlich leichter, der Wasserabfluss lässt sich per Exzenterbedienung steuern, und selbst das Fließgeräusch des Wassers ist auf ein minimales Level reduziert. Wählen Sie einfach Ihre maßgeschneiderte Größe und Ihren ganz persönlichen Stil.



Exzenterbedienung

Für noch mehr Komfort können Sie Ihre Ablaufgarnitur von manueller Bedienung auf Automatik aufrüsten. Passt zu allen Küchenspülenlinien.

Wasserabfluss

Der Wasserabfluss am Boden des Spülbeckens und der Abtropfschale ist ein entscheidendes Element, das uns bei der Entwicklung von GROHE Spülen besonders am Herzen liegt. In den rechteckigen Spülen mit flachem Boden sorgen die eleganten, rautenförmig angeordneten Rillen für einen zügigen und ungestörten Wasserabfluss.



Vorgestanzte Aussparungen für Armaturen

Die meisten GROHE Spülen verfügen über zwei Vorbohrungen für die Armatur, sodass kein zusätzliches Werkzeug benötigt wird. Manche Spülen sind zudem beidseitig verwendbar und können sowohl für Links- als auch für Rechtshänder installiert werden.

Überlauf

Alle GROHE Spülen verfügen über einen Überlaufschutz zur Vermeidung von Wasserschäden, wenn die Armatur einmal versehentlich nicht geschlossen werden sollte. Die perimetrische Lösung, für einige unserer Modelle erhältlich, rundet den Look mit ihrem rechtwinkligen und auf das Wesentliche reduzierten Design elegant ab.



Großzügige Spülbecken

Maßgeschneiderte Ausführungen – die ideale Zutat für jede Küche: Eine Spüle, die nicht nur optisch überzeugt, sondern dabei auch höchst funktional ist und sich in das Interieur harmonisch einfügt. Wählen Sie bei GROHE beispielsweise zwischen verschiedenen Beckengrößen und -kombinationen – je nach Bedarf und Installationsart für Ihren Spültisch.



Schmutzwasserablauf mit Exzenterbedienung

GROHE Spülen sind mit einem 3,5" Schmutzwasserablauf und einem praktischen Siebstopfen ausgestattet, der verhindert, dass Feststoffe und Essensreste mit dem Schmutzwasser abfließen. Der verdeckte Siebablauf, für einige Modellen erhältlich, sorgt für zusätzliche Eleganz und verbirgt sämtliche Rückstände, die sich im Auffangbehälter angesammelt haben.



Siphon ist inbegriffen

Jede Spüle wird mit einem Siphon für den schnellen und unkomplizierten Einbau unter der Spüle geliefert, der das Set erst komplett macht – eine echte ALL-IN-ONE-Lösung!

GROHE EDELSTAHLSPÜLEN: OBERFLÄCHEN, EINBAUARTEN UND INNOVATIVE AUSSTATTUNG

Eleganz und Langlebigkeit – perfekt vereint: Entdecken Sie die Vielfalt und das Top-Design unserer Edelstahlspülen! Klare Linien und Kanten betonen die Zeitlosigkeit dieses hochwertigen Materials für die moderne Küche. Die strahlend glänzenden Oberflächen sind nicht nur sehr stilvoll, sondern dabei auch höchst hygienisch und widerstandsfähig.

OBERFLÄCHEN



AISI 304 (V2A)

Für jede GROHE Küchenspüle verwenden wir AISI 304 (V2A) Edelstahl und garantieren so Industrie-Qualitätsstandards. Dank seines hohen Anteils an Chrom und Nickel verfügt AISI 304 (V2A) Stahl über ein glänzendes Finish und schützt das Produkt dauerhaft vor Rost und Korrosion.



GROHE Satin-Oberfläche

Die Produktserien K500 bis K1000 werden mit Tampico, einer speziellen pflanzlichen Faser, behandelt, die den Spülen ihre typische, exquisite Satin-Oberfläche verleiht – höchst elegant und funktional. Durch die patentierte Bürsttechnik von GROHE entsteht eine Edelstahl-Oberfläche, die glatter und weniger porös ist als die vieler anderer Marken. Das erleichtert nicht nur die Reinigung der Spüle, sondern sorgt auch für erhöhte Langlebigkeit.

EINBAUARTEN

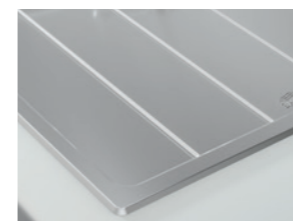

Aufliegend

Traditioneller Einbau mit einer vertikalen 8 mm Kante.



Unterbau

Edel und zeitgemäß, ideal für den Einbau unter der Arbeitsfläche

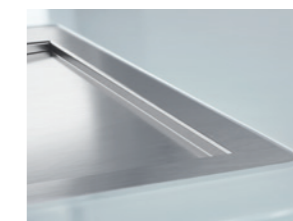

Flächenbündig

Das Produkt wird in eine 1 mm tiefe Aussparung eingelassen und schließt dadurch absolut bündig mit der Arbeitsfläche ab. Alternativ kann es auch auf der Arbeitsfläche angebracht werden.

INNOVATIVE AUSSTATTUNG



GROHE StarLight

Für alle GROHE Spülen verwenden wir Edelstahl, dessen Güte über dem Industriestandard liegt – für höchste Zuverlässigkeit in Qualität und Langlebigkeit. Unsere innovative Bürsttechnik sorgt für superglatte Stahlflächen, die sich kinderleicht reinigen lassen.



GROHE FastFixation

Mit dem mitgelieferten GROHE FastFixation System gelingt die Installation ganz schnell und einfach. Durch zwei vorgestanzte Aussparungen für die Installation einer Armatur können Sie die meisten unserer Spülen entsprechend Ihres Küchenzuschnitts drehen. So bleiben Sie vollkommen flexibel in der Gestaltung des Platzes.



GROHE Whisper

Pssst! Eine besondere Isolierung auf der Unterseite der Spüle reduziert den Geräuschpegel bei laufendem Wasser und beim Hantieren mit Töpfen und Pfannen auf ein Minimum.



Wasserabfluss

Der Wasserabfluss am Boden des Spülbeckens und der Abtropfschale ist ein entscheidendes Element, das uns bei der Entwicklung von GROHE Spülen besonders am Herzen liegt. In den rechtwinkligen Spülen mit flachem Boden sorgen die eleganten, rautenförmig angeordneten Rillen für einen zügigen und ungestörten Wasserabfluss.



Ablaufgarnitur für einfache Handhabung

Dank dem praktischen Exzenter bleiben Ihre Hände immer sauber und trocken. Für noch mehr Komfort rüsten Sie Ihre Spüle mit dem stylischen Push-Exzenter auf.



GROHE Push-Exzenter

Rüsten Sie Ihr Spülbecken mit dem stylischen GROHE Push-Exzenter 40 986 SD0 auf (passt zu allen Küchenspülen).

GROHE K1000

Eine hochwertige Spüle, ideal gestaltet für die Ansprüche in der modernen Küche. Die K1000 Spüle verfügt über einen rautenförmigen Boden mit großzügig dimensionierter Abtropfschale. Ihre praktische Ausstattung, der integrierte

Siphon und die Exzenterbedienung passen perfekt zu ihrem architektonischen Design. Der Einbau der K1000 Spüle erfolgt traditionell oder flächenbündig.

RECHTS | 31 581 SD1 | K1000 Edelstahlspüle mit 1 Becken,
1160 mm x 520 mm



2 VERSCHIEDENE MODELLE



31 581 SD1 | K1000 Edelstahlspüle mit 1 Becken, 1160 mm x 520 mm



31 582 SD1 | K1000 Edelstahlspüle mit 1 Becken, 1160 mm x 520 mm

GROHE K1000 IST ERHÄLTlich IN:

SD
Edelstahl

EINBAUARTEN



Aufliiegend
Traditioneller Einbau mit einer vertikalen 8 mm Kante.

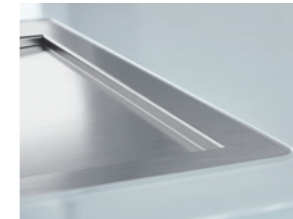

Flächenbündig
Das Produkt wird in eine 1 mm tiefe Aussparung eingelassen und schließt dadurch absolut bündig mit der Arbeitsfläche ab. Alternativ kann es auch auf der Arbeitsfläche angebracht werden.

INNOVATIVE AUSSTATTUNG



GROHE StarLight
Für alle GROHE Spülen verwenden wir Edelstahl, dessen Güte über dem Industriestandard liegt – für höchste Zuverlässigkeit in Qualität und Langlebigkeit. Unsere innovative Bürsttechnik sorgt für superglatte Stahloberflächen, die sich kinderleicht reinigen lassen.



GROHE FastFixation
Mit dem mitgelieferten GROHE FastFixation System gelingt die Installation ganz schnell und einfach. Durch zwei vorgestanzte Aussparungen für die Installation einer Armatur können Sie die meisten unserer Spülen entsprechend Ihres Küchenzuschnitts drehen. So bleiben Sie vollkommen flexibel in der Gestaltung des Platzes.



GROHE Whisper
Pssst! Eine besondere Isolierung auf der Unterseite der Spüle reduziert den Geräuschpegel bei laufendem Wasser und beim Hantieren mit Töpfen und Pfannen auf ein Minimum.



Wasserabfluss
Der Wasserabfluss am Boden des Spülbeckens und der Abtropfschale ist ein entscheidendes Element, das uns bei der Entwicklung von GROHE Spülen besonders am Herzen liegt. In den rechtwinkligen Spülen mit flachem Boden sorgen die eleganten, rautenförmig angeordneten Rillen für einen zügigen und ungestörten Wasserabfluss.



Ablaufgarnitur für einfache Handhabung
Dank dem praktischen Exzenter bleiben Ihre Hände immer sauber und trocken. Für noch mehr Komfort rüsten Sie Ihre Spüle mit dem stylischen Push-Exzenter auf.



GROHE Push-Exzenter
Rüsten Sie Ihr Spülbecken mit dem stylischen GROHE Push-Exzenter 40 986 SD0 auf (passt zu allen Küchenspülen).



GROHE K800

Mit der K800 entscheiden Sie sich für eine Spüle der Spitzenklasse – sowohl im Design als auch in der Langlebigkeit. Wählen Sie zwischen Einzel- und Doppelbecken, zwischen flächenbündiger und Standard-Einbauvariante, und genießen Sie die zusätzlichen Vorteile des platzsparenden Siphons und der Exzenterbedienung mit verdecktem Sieb Ablauf.

LINKS | 31 584 SD1 | K800 Edelstahlspüle mit 1 Becken, 846 mm x 510 mm

4 VERSCHIEDENE MODELLE



31 583 SD1 | K800 Edelstahlspüle mit 1 Becken, 518 mm x 510 mm



31 584 SD1 | K800 Edelstahlspüle mit 1 Becken, 846 mm x 510 mm



31 585 SD1 | K800 Edelstahlspüle mit 2 Becken, 1024 mm x 510 mm



31 586 SD1 | K800 Edelstahlspüle mit 1 Becken, 1024 mm x 510 mm

Die komplette Produktübersicht finden Sie am Ende dieser Broschüre.

GROHE K800 IST ERHÄLTlich IN:

SD
Edelstahl

EINBAUARTEN

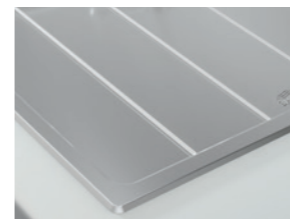

Aufliegend
Traditioneller Einbau mit einer vertikalen 8 mm Kante.

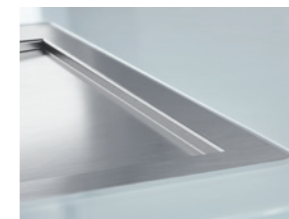

Flächenbündig
Das Produkt wird in eine 1 mm tiefe Aussparung eingelassen und schließt dadurch absolut bündig mit der Arbeitsfläche ab. Alternativ kann es auch auf der Arbeitsfläche angebracht werden.

INNOVATIVE AUSSTATTUNG



GROHE StarLight
Für alle GROHE Spülen verwenden wir Edelstahl, dessen Güte über dem Industriestandard liegt – für höchste Zuverlässigkeit in Qualität und Langlebigkeit. Unsere innovative Bürstechnik sorgt für superglatte Stahloberflächen, die sich kinderleicht reinigen lassen.



GROHE FastFixation
Mit dem mitgelieferten GROHE FastFixation System gelingt die Installation ganz schnell und einfach. Durch zwei vorgestanzte Aussparungen für die Installation einer Armatur können Sie die meisten unserer Spülen entsprechend Ihres Küchenzuschnitts drehen. So bleiben Sie vollkommen flexibel in der Gestaltung des Platzes.



GROHE Whisper
Pssst! Eine besondere Isolierung auf der Unterseite der Spüle reduziert den Geräuschpegel bei laufendem Wasser und beim Hantieren mit Töpfen und Pfannen auf ein Minimum.



Wasserabfluss
Der Wasserabfluss am Boden des Spülbeckens und der Abtropfschale ist ein entscheidendes Element, das uns bei der Entwicklung von GROHE Spülen besonders am Herzen liegt. In den rechtwinkligen Spülen mit flachem Boden sorgen die eleganten, rautenförmig angeordneten Rillen für einen zügigen und ungestörten Wasserabfluss.



Ablaufgarnitur für einfache Handhabung
Dank dem praktischen Exzenter bleiben Ihre Hände immer sauber und trocken. Für noch mehr Komfort rüsten Sie Ihre Spüle mit dem stylischen Push-Exzenter auf.



GROHE Push-Exzenter
Rüsten Sie Ihr Spülbecken mit dem stylischen GROHE Push-Exzenter 40 986 SD0 auf (passt zu allen Küchenspülen).

GROHE K700U

Die K700U Unterbauspüle glänzt durch ihren klaren, architektonischen Look. Ihr Design mit dem tieferen Becken und den sanften Rändern sorgt für ein nahtloses, modernes Finish. Erhältlich mit 1 oder 1,5 Becken, mit dem größeren Becken links oder rechts.



RECHTS | 31 574 SD1 | K700U Edelstahlspüle mit 1 Becken,
540 mm x 450 mm

4 VERSCHIEDENE MODELLE



31 574 SD1 | K700U Edelstahlspüle mit 1 Becken, 540 mm x 450 mm



31 575 SD1 | K700U Edelstahlspüle mit 1,5 Becken, 760 mm x 450 mm



31 576 SD1 | K700U Edelstahlspüle mit 1,5 Becken, 595 mm x 450 mm



31 577 SD1 | K700U Edelstahlspüle mit 1,5 Becken, 595 mm x 450 mm

EINBAUARTEN



Aufliegend
Traditioneller Einbau mit einer vertikalen 8 mm Kante.



Unterbau
Edel und zeitgemäß, ideal für den Einbau unter der Arbeitsfläche

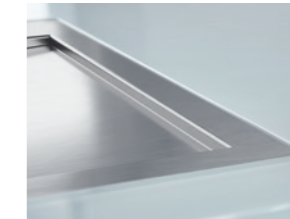

Flächenbündig
Das Produkt wird in eine 1 mm tiefe Aussparung eingelassen und schließt dadurch absolut bündig mit der Arbeitsfläche ab. Alternativ kann es auch auf der Arbeitsfläche angebracht werden.

INNOVATIVE AUSSTATTUNG



GROHE StarLight
Für alle GROHE Spülen verwenden wir Edelstahl, dessen Güte über dem Industriestandard liegt – für höchste Zuverlässigkeit in Qualität und Langlebigkeit. Unsere innovative Bürstechnik sorgt für superglatte Stahloberflächen, die sich kinderleicht reinigen lassen.



GROHE FastFixation
Mit dem mitgelieferten GROHE FastFixation System gelingt die Installation ganz schnell und einfach. Durch zwei vorgestanzte Aussparungen für die Installation einer Armatur können Sie die meisten unserer Spülen entsprechend Ihres Küchenschnitts drehen. So bleiben Sie vollkommen flexibel in der Gestaltung des Platzes.



GROHE Whisper
Pssst! Eine besondere Isolierung auf der Unterseite der Spüle reduziert den Geräuschpegel bei laufendem Wasser und beim Hantieren mit Töpfen und Pfannen auf ein Minimum.

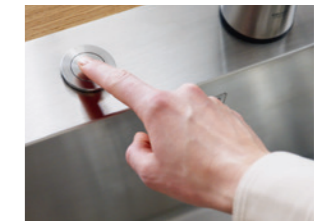

GROHE Push-Excenter
Rüsten Sie Ihr Spülbecken mit dem stylischen GROHE Push-Excenter 40 986 SD0 auf (passt zu allen Küchenspülen).

GROHE K700U IST ERHÄLTICH IN:





GROHE K700

Die kubische K700 Spüle verfügt über ein größeres und tieferes Becken mit strahlenden Rändern und rautenförmigem Boden, und ist damit die perfekte Wahl für moderne, minimalistische Küchen. Erhältlich als Standard- wie auch als Unterbau- Einbauvariante oder für den flächenbündigen Einbau – jeweils in drei unterschiedlichen Größen – eignet sie sich hervorragend für geräumige Küchen.

LINKS | 31 580 SD1 | K700 Edelstahlspüle mit 1 Becken,
864 mm x 464 mm

3 VERSCHIEDENE MODELLE



31 578 SD1 | K700 Edelstahlspüle mit 1 Becken, 464 mm x 464 mm



31 726 SD0 | K700 Edelstahlspüle mit 1 Becken, 550 mm x 450 mm



31 580 SD1 | K700 Edelstahlspüle mit 1 Becken, 864 mm x 464 mm

EINBAUARTEN



Aufliegend
Traditioneller Einbau mit einer vertikalen 8 mm Kante.

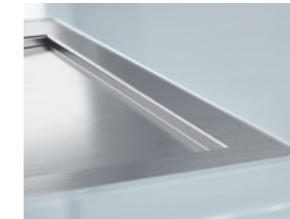

Flächenbündig
Das Produkt wird in eine 1 mm tiefe Aussparung eingelassen und schließt dadurch absolut bündig mit der Arbeitsfläche ab. Alternativ kann es auch auf der Arbeitsfläche angebracht werden.



Unterbau
Edel und zeitgemäß, ideal für den Einbau unter der Arbeitsfläche

INNOVATIVE AUSSTATTUNG



GROHE StarLight
Für alle GROHE Spülen verwenden wir Edelstahl, dessen Güte über dem Industriestandard liegt – für höchste Zuverlässigkeit in Qualität und Langlebigkeit. Unsere innovative Bürstechnik sorgt für superglatte Stahloberflächen, die sich kinderleicht reinigen lassen.



GROHE FastFixation
Mit dem mitgelieferten GROHE FastFixation System gelingt die Installation ganz schnell und einfach. Durch zwei vorgestanzte Aussparungen für die Installation einer Armatur können Sie die meisten unserer Spülen entsprechend Ihres Küchenschnitts drehen. So bleiben Sie vollkommen flexibel in der Gestaltung des Platzes.



GROHE Whisper
Pssst! Eine besondere Isolierung auf der Unterseite der Spüle reduziert den Geräuschpegel bei laufendem Wasser und beim Hantieren mit Töpfen und Pfannen auf ein Minimum.



GROHE Push-Excenter
Rüsten Sie Ihr Spülbecken mit dem stylischen GROHE Push-Excenter 40 986 SD0 auf (passt zu allen Küchenspülen).

GROHE K700 IST ERHÄLTlich IN:



GROHE K500

Die K500 Spüle bietet ein zeitgemäßes, schickes Design mit praktischer Ausstattung und glänzt in robustem Edelstahl für noch höhere Langlebigkeit.

Wählen Sie zwischen der Einzel-, der 1,5- und der Doppelbecken-Ausführung mit Abtropfschale und Exzenterbedienung.

RECHTS | 31 572 SD1 | K500 Edelstahlspüle mit 1,5 Becken und beidseitig verwendbarer Abtropffläche, 1000 mm x 500 mm



4 VERSCHIEDENE MODELLE



31 588 SD1 | K500 Edelstahlspüle mit 2 Becken und beidseitig verwendbarer Abtropffläche, 1160 mm x 500 mm



31 572 SD1 | K500 Edelstahlspüle mit 1,5 Becken und beidseitig verwendbarer Abtropffläche, 1000 mm x 500 mm



31 563 SD1 | K500 Edelstahlspüle mit 1 Becken und beidseitig verwendbarer Abtropffläche, 1000 mm x 500 mm



31 571 SD1 | K500 Edelstahlspüle mit 1 Becken und beidseitig verwendbarer Abtropffläche, 860 mm x 500 mm

Zudem erhältlich:

31 573 SD1 | Set aus Spüle und Küchenarmatur bestehend aus:
K500 Edelstahlspüle (31 571 SD1) und
Minta Einhand-Spültischbatterie (32 168 000)

Die komplette Produktübersicht finden Sie am Ende dieser Broschüre.

GROHE K500 IST ERHÄLTlich IN:

SD
Edelstahl

EINBAUART



Aufliegend
Traditioneller Einbau mit einer vertikalen 8 mm Kante.

INNOVATIVE AUSSTATTUNG



GROHE StarLight
Für alle GROHE Spülen verwenden wir Edelstahl, dessen Güte über dem Industriestandard liegt – für höchste Zuverlässigkeit in Qualität und Langlebigkeit. Unsere innovative Bürsttechnik sorgt für superglatte Stahloberflächen, die sich kinderleicht reinigen lassen.



GROHE FastFixation
Mit dem mitgelieferten GROHE FastFixation System gelingt die Installation ganz schnell und einfach. Durch zwei vorgestanzte Aussparungen für die Installation einer Armatur können Sie die meisten unserer Spülen entsprechend Ihres Küchenzuschnitts drehen. So bleiben Sie vollkommen flexibel in der Gestaltung des Platzes.



GROHE Whisper
Pssst! Eine besondere Isolierung auf der Unterseite der Spüle reduziert den Geräuschpegel bei laufendem Wasser und beim Hantieren mit Töpfen und Pfannen auf ein Minimum.



Ablaufgarnitur für einfache Handhabung
Dank dem praktischen Exzenter bleiben Ihre Hände immer sauber und trocken. Für noch mehr Komfort rüsten Sie Ihre Spüle mit dem stylischen Push-Exzenter auf.



GROHE Push-Exzenter
Rüsten Sie Ihr Spülbecken mit dem stylischen GROHE Push-Exzenter 40 986 SD0 auf (passt zu allen Küchenspülen).



GROHE K200

Mit ihrem vielfältigen Design, das sich perfekt in jedes Zuhause einfügt, ist die K200 Spüle eine langlebige, praktische Option für vielgenutzte Küchen. Dieses beidseitig verwendbare Modell verfügt über ein Einzelbecken oder über 1,5 Becken, und sorgt mit der Exzenterbedienung für das Plus an Komfort und Bequemlichkeit. Die K200 ist sowohl in quadratischer Ausführung mit abgerundeten Kanten als auch in einer runden Version erhältlich.

LINKS | 31 552 SD1 | K200 Edelstahlspüle mit 1 Becken
und beidseitig verwendbarer Abtropffläche, 860 mm x 500 mm

2 VERSCHIEDENE MODELLE



31 552 SD1 | K200 Edelstahlspüle mit 1 Becken und beidseitig verwendbarer Abtropffläche, 860 mm x 500 mm



31 564 SD1 | K200 Edelstahlspüle mit 1,5 Becken und beidseitig verwendbarer Abtropffläche, 965 mm x 500 mm



31 565 SD1 | Set aus Spüle und Küchenarmatur bestehend aus: K200 Edelstahlspüle (31 552 SD1) und Eurosmart Einhand-Spültischbatterie (33 281 003)

Zudem erhältlich:

31 562 SD1 | Set aus Spüle und Küchenarmatur bestehend aus: K200 Edelstahlspüle (31 552 SD1) und BauEdge Einhand-Spültischbatterie (31 367 001)

Die komplette Produktübersicht finden Sie am Ende dieser Broschüre.

GROHE K200 IST ERHÄLTlich IN:

SD
Edelstahl

EINBAUART



Aufliegend
Traditioneller Einbau mit einer vertikalen 8 mm Kante.

INNOVATIVE AUSSTATTUNG



GROHE StarLight
Für alle GROHE Spülen verwenden wir Edelstahl, dessen Güte über dem Industriestandard liegt – für höchste Zuverlässigkeit in Qualität und Langlebigkeit. Unsere innovative Bürsttechnik sorgt für superglatte Stahloberflächen, die sich kinderleicht reinigen lassen.



GROHE FastFixation
Mit dem mitgelieferten GROHE FastFixation System gelingt die Installation ganz schnell und einfach. Durch zwei vorgestanzte Aussparungen für die Installation einer Armatur können Sie die meisten unserer Spülen entsprechend Ihres Küchenzuschnitts drehen. So bleiben Sie vollkommen flexibel in der Gestaltung des Platzes.



GROHE Whisper
Pssst! Eine besondere Isolierung auf der Unterseite der Spüle reduziert den Geräuschpegel bei laufendem Wasser und beim Hantieren mit Töpfen und Pfannen auf ein Minimum.



Wasserabfluss
Der Wasserabfluss am Boden des Spülbeckens und der Abtropfschale ist ein entscheidendes Element, das uns bei der Entwicklung von GROHE Spülen besonders am Herzen liegt. In den rechtwinkligen Spülen mit flachem Boden sorgen die eleganten, rautenförmig angeordneten Rillen für einen zügigen und ungestörten Wasserabfluss.



Ablaufgarnitur für einfache Handhabung
Dank dem praktischen Exzenter bleiben Ihre Hände immer sauber und trocken. Für noch mehr Komfort rüsten Sie Ihre Spüle mit dem stylischen Push-Exzenter auf.



GROHE Push-Exzenter
Rüsten Sie Ihr Spülbecken mit dem stylischen GROHE Push-Exzenter 40 986 SD0 auf (passt zu allen Küchenspülen).

GROHE KOMPOSITSPÜLEN: OBERFLÄCHEN, EINBAUARTEN UND INNOVATIVE AUSSTATTUNG

Unsere Kompositküchenspülen gibt es in allen Größen, Konfigurationen und Preisklassen, damit Sie immer das passende Modell finden. Wir haben sowohl runde als auch quadratische Spülen in zwei Farbvarianten: Granit Schwarz und Granit Grau. Die verschiedenen Größen und Einbauarten bieten Lösungen für geräumige und kompakte Küchen – bei GROHE haben Sie schlichtweg die Wahl.

OBERFLÄCHEN

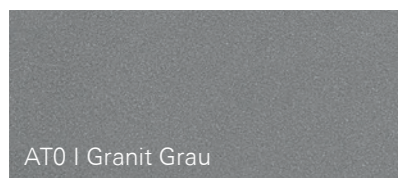

AT0 | Granit Grau

KOMPOSITMATERIAL

Diese Spülen sind auch intensiver Nutzung und Beanspruchung gewachsen. Unser innovatives Kompositmaterial macht es möglich. GROHE Kompositküchenspülen bestehen aus Acrylharz mit 76 % Quarzsand, dem härtesten Bestandteil von Granit – das macht sie besonders langlebig. Der gehärtete Werkstoff ist widerstandsfähig gegen Kratzer, Dellen, Wasserflecken, Risse und Temperaturen bis zu 180 °C. Die glatte Oberfläche ist leicht zu reinigen und zu 100 % lebensmittelecht.

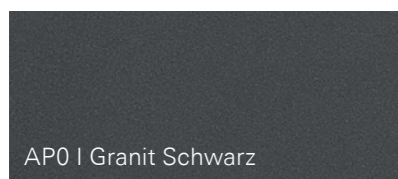

AP0 | Granit Schwarz

Bei der Herstellung kommt ein computergesteuertes Gießverfahren mit Polymerisation zum Einsatz – für eine Oberfläche aus einem Guss mit absolut gleichmäßiger Farbgebung. Das Material verblasst nicht bei UV-Einstrahlung und sieht auch nach Jahren noch so schön aus wie am ersten Tag.

EINBAUARTEN

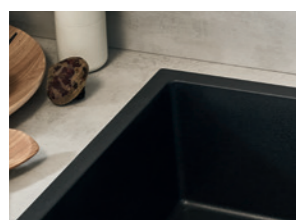

Aufliegend
Herkömmliche Einbauspüle mit 8 mm vertikaler Kante. Befestigung mit Klemmen (mit Ausnahme der Modelle 31 653, 31 654, 31 655 und 31 648, die nur mit Silikon befestigt werden).



Unterbau
Montage unter der Arbeitsfläche für eine elegante und zeitgemäße Optik.

INNOVATIVE AUSSTATTUNG



GROHE FastFixation

Montieren Sie Ihre Spüle im Handumdrehen mit dem GROHE Fast-Fixation System (als Set geliefert). Die meisten unserer Spülen sind beidseitig verwendbar: Sie verfügen über zwei vorgestanzte Armaturenaussparungen und fügen sich flexibel in Ihre Küche ein.



GROHE Whisper

Pssst: GROHE Spülen minimieren die Geräusche beim Hantieren mit fließendem Wasser und Töpfen. Möglich ist das durch das dichte Gemisch aus Quarzsand und Acryl, das bei unseren Spülen aus Verbundwerkstoffen zum Einsatz kommt.



Hitzebeständig bis 180 °C

Auf einer GROHE Spüle aus Kompositmaterial können Sie unbesorgt heiße Töpfe abstellen. Diese Spülen sind hitzebeständig bis 180 °C und darum äußerst langlebig.

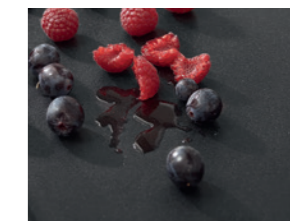

Wasserflecken? Keine Chance!

Auch Wasser hinterlässt auf Oberflächen aus GROHE Kompositmaterial keine Spuren – Ihre Spüle bleibt einfach länger schön.



100 % lebensmittelecht

Bei GROHE Spülen aus Kompositmaterial müssen Sie sich bei der Zubereitung Ihrer Speisen keine Sorgen machen: Unsere Kompositspülen sind nämlich zu 100 % lebensmittelecht.



Kein Verblasen durch UV-Licht

Lassen Sie ruhig die Sonne rein – das Material verblasst bei UV-Einstrahlung nicht, seine makellose und farbechte Oberfläche bleibt erhalten.



Einfache Reinigung

GROHE Spülen aus Kompositmaterial sind leicht zu reinigen. So haben Sie jahrelang Freude an der makellosen Oberfläche.



Geräumige Becken

Alle GROHE Kompositspülen zeichnen sich durch fugenlose Becken mit einer großzügigen Tiefe von mindestens 20 cm aus. So haben Sie genügend Platz, um große Töpfe zu waschen, und können zum Beispiel auch Vasen mit Leichtigkeit befüllen.



Ablaufgarnitur für einfache Handhabung

Dank dem praktischen Exzenter bleiben Ihre Hände immer sauber und trocken. Für noch mehr Komfort rüsten Sie Ihre Spüle mit dem stylischen Push-Exzenter auf.



GROHE Push-Exzenter

Rüsten Sie Ihr Spülbecken mit dem stylischen GROHE Push-Exzenter 40 986 SD0 auf (passt zu allen Küchenspülen)

GROHE KOMPOSIT K700U

Verleihen Sie Ihrer Küche eine elegante, minimalistische Optik mit der K700U-Unterbauserie. Die Spülen dieser Serie werden unterhalb der Arbeitsplatte mit einem sauberen, nahtlosen Übergang eingebaut. Dadurch eignen sie sich ideal für moderne Küchen im architektonischen Stil. Spültische mit nur einem

Becken werden mit Klemmen geliefert. So geht die Montage schnell und leicht von der Hand. Optional ist zusätzlich auch ein automatischer Schmutzwasserablauf mit Zugstange möglich. Für einen traditionellen Einbau können Sie alle Spülen der K700U-Serie auch von oben befestigen.



RECHTS | 31 654 AP0 | K700U Kompositspüle mit 1 Becken,
533 mm x 457 mm

3 VERSCHIEDENE MODELLE



31 654 AP0 | K700U Kompositspüle mit 1 Becken, 533 mm x 457 mm



31 653 AT0 | K700U Kompositspüle mit 1 Becken, 457 mm x 406 mm



31 655 AP0 | K700U Kompositspüle mit 1 Becken, 610 mm x 460 mm

GROHE KOMPOSIT K700U IST ERHÄLTlich IN:

AT
Granit Grau

AP
Granit Schwarz

EINBAUARTEN

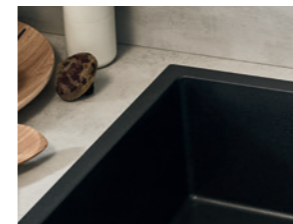

Aufliegend
Herkömmliche Einbauspüle mit 8 mm vertikaler Kante. Befestigung mit Klemmen (mit Ausnahme der Modelle 31 653, 31 654, 31 655 und 31 648, die nur mit Silikon befestigt werden).



Unterbau
Montage unter der Arbeitsfläche für eine elegante und zeitgemäße Optik.

INNOVATIVE AUSSTATTUNG



GROHE FastFixation
Montieren Sie Ihre Spüle im Handumdrehen mit dem GROHE Fast-Fixation System (als Set geliefert). Die meisten unserer Spülen sind beidseitig verwendbar: Sie verfügen über zwei vorgestanzte Armaturenaussparungen und fügen sich flexibel in Ihre Küche ein.



GROHE Whisper
Pssst: GROHE Spülen minimieren die Geräusche beim Hantieren mit fließendem Wasser und Töpfen. Möglich ist das durch das dichte Gemisch aus Quarzsand und Acryl, das bei unseren Spülen aus Verbundwerkstoffen zum Einsatz kommt.



Hitzebeständig bis 180 °C
Auf einer GROHE Spüle aus Kompositmaterial können Sie unbesorgt heiße Töpfe abstellen. Diese Spülen sind hitzebeständig bis 180 °C und darum äußerst langlebig.

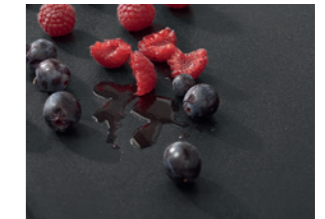

Wasserflecken? Keine Chance!
Auch Wasser hinterlässt auf Oberflächen aus GROHE Kompositmaterial keine Spuren – Ihre Spüle bleibt einfach länger schön.



100 % lebensmittelecht
Bei GROHE Spülen aus Kompositmaterial müssen Sie sich bei der Zubereitung Ihrer Speisen keine Sorgen machen: Unsere Kompositspülen sind nämlich zu 100 % lebensmittelecht.



Kein Verblässen durch UV-Licht
Lassen Sie ruhig die Sonne rein – das Material verblasst bei UV-Einstrahlung nicht, seine makellose und farbechte Oberfläche bleibt erhalten.



Einfache Reinigung
GROHE Spülen aus Kompositmaterial sind leicht zu reinigen. So haben Sie jahrelang Freude an der makellosen Oberfläche.



Geräumige Becken
Alle GROHE Kompositspülen zeichnen sich durch fugenlose Becken mit einer großzügigen Tiefe von mindestens 20 cm aus. So haben Sie genügend Platz, um große Töpfe zu waschen, und können zum Beispiel auch Vasen mit Leichtigkeit befüllen.



Ablaufgarnitur für einfache Handhabung
Dank dem praktischen Exzenter bleiben Ihre Hände immer sauber und trocken. Für noch mehr Komfort rüsten Sie Ihre Spüle mit dem stylischen Push-Exzenter auf.



GROHE Push-Exzenter
Rüsten Sie Ihr Spülbecken mit dem stylischen GROHE Push-Exzenter 40 986 SD0 auf (passt zu allen Küchenspülen).



GROHE KOMPOSIT K700

Die Spülen der K700 Serie haben viele Vorteile: Sie verfügen über ein tiefes Becken und sind großzügig geschnitten und bieten so für jede Art von Arbeit genügend Platz. Die Spülen sind mit 1 oder 2 Becken erhältlich und zur Montage auf der Arbeitsfläche

vorgesehen. Wer es minimalistischer mag: Einige Modelle sind auch für den Unterbau geeignet. Die Spülen der K700 Serie sind mit einem automatischen Schmutzwasserablauf, optional auch mit Zugstange, erhältlich.

LINKS | 31 652 ATO | K700 Kompositspüle mit 1 Becken,
780 mm x 510 mm

5 VERSCHIEDENE MODELLE



31 650 AP0 | K700 Kompositspüle mit 1 Becken, 400 mm x 500 mm



31 651 AT0 | K700 Kompositspüle mit 1 Becken, 560 mm x 510 mm



31 657 AP0* | K700 Kompositspüle mit 2 Becken, 838 mm x 559 mm



31 658 AT0 | K700 Kompositspüle mit 2 Becken, beidseitig verwendbar, 900 mm x 500 mm



31 652 AP0 | K700 Kompositspüle mit 1 Becken, 780 mm x 510 mm

GROHE KOMPOSIT K700 IST ERHÄLTlich IN:

AT
Granit Grau

AP
Granit Schwarz

* Alternativ auch zur Montage unter der Arbeitsfläche geeignet.

EINBAUARTEN



Aufliegend
Herkömmliche Einbauspüle mit 8 mm vertikaler Kante. Befestigung mit Klemmen (mit Ausnahme der Modelle 31 653, 31 654, 31 655 und 31 648, die nur mit Silikon befestigt werden).

INNOVATIVE AUSSTATTUNG



GROHE FastFixation
Montieren Sie Ihre Spüle im Handumdrehen mit dem GROHE Fast-Fixation System (als Set geliefert). Die meisten unserer Spülen sind beidseitig verwendbar: Sie verfügen über zwei vorgestanzte Armaturenaussparungen und fügen sich flexibel in Ihre Küche ein.



GROHE Whisper
Pssst: GROHE Spülen minimieren die Geräusche beim Hantieren mit fließendem Wasser und Töpfen. Möglich ist das durch das dichte Gemisch aus Quarzsand und Acryl, das bei unseren Spülen aus Verbundwerkstoffen zum Einsatz kommt.



Hitzebeständig bis 180 °C
Auf einer GROHE Spüle aus Kompositmaterial können Sie unbesorgt heiße Töpfe abstellen. Diese Spülen sind hitzebeständig bis 180 °C und darum äußerst langlebig.



Wasserflecken? Keine Chance!
Auch Wasser hinterlässt auf Oberflächen aus GROHE Kompositmaterial keine Spuren – Ihre Spüle bleibt einfach länger schön.



100 % lebensmittelecht
Bei GROHE Spülen aus Kompositmaterial müssen Sie sich bei der Zubereitung Ihrer Speisen keine Sorgen machen: Unsere Kompositspülen sind nämlich zu 100 % lebensmittelecht.



Kein Verblässen durch UV-Licht
Lassen Sie ruhig die Sonne rein – das Material verblasst bei UV-Einstrahlung nicht, seine makellose und farbechte Oberfläche bleibt erhalten.



Einfache Reinigung
GROHE Spülen aus Kompositmaterial sind leicht zu reinigen. So haben Sie jahrelang Freude an der makellosen Oberfläche.



Geräumige Becken
Alle GROHE Kompositspülen zeichnen sich durch fugenlose Becken mit einer großzügigen Tiefe von mindestens 20 cm aus. So haben Sie genügend Platz, um große Töpfe zu waschen, und können zum Beispiel auch Vasen mit Leichtigkeit befüllen.



Ablaufgarnitur für einfache Handhabung
Dank dem praktischen Exzenter bleiben Ihre Hände immer sauber und trocken. Für noch mehr Komfort rüsten Sie Ihre Spüle mit dem stylischen Push-Exzenter auf.



GROHE Push-Exzenter
Rüsten Sie Ihr Spülbecken mit dem stylischen GROHE Push-Exzenter 40 986 SD0 auf (passt zu allen Küchenspülen).

GROHE KOMPOSIT K500

Langlebigkeit mit viel Platz und schlankem Design: Dafür stehen unsere Spülen der K500 Serie. Diese flexible Kollektion bietet Varianten mit 1, 1,5 und 2 Becken. Einige Modelle sind auch mit integrierten Abtropfflächen erhältlich. Wenn Sie den architektonischen Stil

bevorzugen, können Sie sich für ein Unterbaummodell entscheiden oder alternativ für ein Modell mit Standard-Einbau wählen. Die Spülen der K500 Serie sind mit einem automatischen Schmutzwasserablauf erhältlich, optional auch mit Zugstange.



RECHTS | 31 646 AP0 | K500 Kompositspüle mit 1,5 Becken und beidseitig verwendbarer Abtropffläche, 1000 mm x 500 mm

6 VERSCHIEDENE MODELLE



31 644 AP0 | K500 Kompositspüle mit 1 Becken und beidseitig verwendbarer Abtropffläche, 860 mm x 500 mm



31 645 AP0 | K500 Kompositspüle mit 1 Becken und beidseitig verwendbarer Abtropffläche, 1000 mm x 500 mm



31 646 AT0 | K500 Kompositspüle mit 1,5 Becken und beidseitig verwendbarer Abtropffläche, 1000 mm x 500 mm



31 647 AT0 | K500 Kompositspüle mit 2 Becken und beidseitig verwendbarer Abtropffläche, 1160 mm x 500 mm



31 648 AP0* | K500 Kompositspüle mit 1,5 Becken, 555 mm x 460 mm



31 649 AP0 | K500 Kompositspüle mit 2 Becken, 860 mm x 500 mm

GROHE KOMPOSIT K500 IST ERHÄLTlich IN:

AT
Granit Grau

AP
Granit Schwarz

* Alternativ auch zur Montage unter der Arbeitsfläche geeignet.

EINBAUARTEN

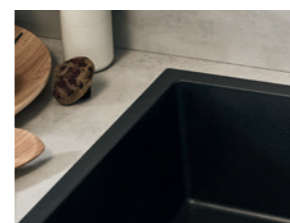

Aufliegend
Herkömmliche Einbauspüle mit 8 mm vertikaler Kante. Befestigung mit Klemmen (mit Ausnahme der Modelle 31 653, 31 654, 31 655 und 31 648, die nur mit Silikon befestigt werden).



Unterbau
Montage unter der Arbeitsfläche für eine elegante und zeitgemäße Optik.

INNOVATIVE AUSSTATTUNG



GROHE FastFixation
Montieren Sie Ihre Spüle im Handumdrehen mit dem GROHE Fast-Fixation System (als Set geliefert). Die meisten unserer Spülen sind beidseitig verwendbar: Sie verfügen über zwei vorgestanzte Armaturenaussparungen und fügen sich flexibel in Ihre Küche ein.



GROHE Whisper
Pssst: GROHE Spülen minimieren die Geräusche beim Hantieren mit fließendem Wasser und Töpfen. Möglich ist das durch das dichte Gemisch aus Quarzsand und Acryl, das bei unseren Spülen aus Verbundwerkstoffen zum Einsatz kommt.



Hitzebeständig bis 180 °C
Auf einer GROHE Spüle aus Kompositmaterial können Sie unbesorgt heiße Töpfe abstellen. Diese Spülen sind hitzebeständig bis 180 °C und darum äußerst langlebig.

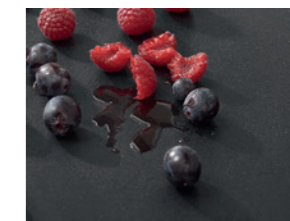

Wasserflecken? Keine Chance!
Auch Wasser hinterlässt auf Oberflächen aus GROHE Kompositmaterial keine Spuren – Ihre Spüle bleibt einfach länger schön.



100 % lebensmittelecht
Bei GROHE Spülen aus Kompositmaterial müssen Sie sich bei der Zubereitung Ihrer Speisen keine Sorgen machen: Unsere Kompositspülen sind nämlich zu 100 % lebensmittelecht.



Kein Verblässen durch UV-Licht
Lassen Sie ruhig die Sonne rein – das Material verblasst bei UV-Einstrahlung nicht, seine makellose und farbechte Oberfläche bleibt erhalten.



Einfache Reinigung
GROHE Spülen aus Kompositmaterial sind leicht zu reinigen. So haben Sie jahrelang Freude an der makellosen Oberfläche.



Geräumige Becken
Alle GROHE Kompositspülen zeichnen sich durch fugenlose Becken mit einer großzügigen Tiefe von mindestens 20 cm aus. So haben Sie genügend Platz, um große Töpfe zu waschen, und können zum Beispiel auch Vasen mit Leichtigkeit befüllen.



Ablaufgarnitur für einfache Handhabung
Dank dem praktischen Exzenter bleiben Ihre Hände immer sauber und trocken. Für noch mehr Komfort rüsten Sie Ihre Spüle mit dem stylischen Push-Exzenter auf.



GROHE Push-Exzenter
Rüsten Sie Ihr Spülbecken mit dem stylischen GROHE Push-Exzenter 40 986 SD0 auf (passt zu allen Küchenspülen).



GROHE KOMPOSIT K400

Praktisch, schön, flexibel – das sind die Eigenschaften unserer Spülen aus Verbundwerkstoffen der K400 Serie. Diese Küchenspülen sind zur Montage auf der Arbeitsplatte vorgesehen und beidseitig verwendbar. Sie sind mit 1 oder 1,5 Becken sowie mit einem automatischen Schmutzwasserablauf erhältlich, optional auch mit Zugstange.

LINKS | 31 640 AP0 | K400 Kompositspüle mit 1 Becken und beidseitig verwendbarer Abtropffläche, 860 mm x 500 mm

5 VERSCHIEDENE MODELLE



31 640 ATO | K400 Kompositspüle mit 1 Becken und beidseitig verwendbarer Abtropffläche, 860 mm x 500 mm



31 642 APO | K400 Kompositspüle mit 1,5 Becken und beidseitig verwendbarer Abtropffläche, 1000 mm x 500 mm



31 641 APO | K400 Kompositspüle mit 1 Becken und beidseitig verwendbarer Abtropffläche, 1000 mm x 500 mm



31 643 ATO | K400 Kompositspüle mit 1,5 Becken und beidseitig verwendbarer Abtropffläche, 1160 mm x 500 mm



31 639 APO | K400 Kompositspüle mit 1 Becken und beidseitig verwendbarer Abtropffläche, 780 mm x 500 mm

GROHE KOMPOSIT K400 IST ERHÄLTlich IN:

AT
Granit Grau

AP
Granit Schwarz

EINBAUARTEN

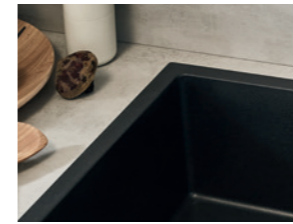

Aufliegend
Herkömmliche Einbauspüle mit 8 mm vertikaler Kante. Befestigung mit Klemmen (mit Ausnahme der Modelle 31 653, 31 654, 31 655 und 31 648, die nur mit Silikon befestigt werden).

INNOVATIVE AUSSTATTUNG



GROHE FastFixation
Montieren Sie Ihre Spüle im Handumdrehen mit dem GROHE Fast-Fixation System (als Set geliefert). Die meisten unserer Spülen sind beidseitig verwendbar: Sie verfügen über zwei vorgestanzte Armaturenaussparungen und fügen sich flexibel in Ihre Küche ein.



GROHE Whisper
Pssst: GROHE Spülen minimieren die Geräusche beim Hantieren mit fließendem Wasser und Töpfen. Möglich ist das durch das dichte Gemisch aus Quarzsand und Acryl, das bei unseren Spülen aus Verbundwerkstoffen zum Einsatz kommt.



Hitzebeständig bis 180 °C
Auf einer GROHE Spüle aus Kompositmaterial können Sie unbesorgt heiße Töpfe abstellen. Diese Spülen sind hitzebeständig bis 180 °C und darum äußerst langlebig.



Wasserflecken? Keine Chance!
Auch Wasser hinterlässt auf Oberflächen aus GROHE Kompositmaterial keine Spuren – Ihre Spüle bleibt einfach länger schön.



100 % lebensmittelecht
Bei GROHE Spülen aus Kompositmaterial müssen Sie sich bei der Zubereitung Ihrer Speisen keine Sorgen machen: Unsere Kompositspülen sind nämlich zu 100 % lebensmittelecht.



Kein Verblässen durch UV-Licht
Lassen Sie ruhig die Sonne rein – das Material verblasst bei UV-Einstrahlung nicht, seine makellose und farbechte Oberfläche bleibt erhalten.



Einfache Reinigung
GROHE Spülen aus Kompositmaterial sind leicht zu reinigen. So haben Sie jahrelang Freude an der makellosen Oberfläche.



Geräumige Becken
Alle GROHE Kompositspülen zeichnen sich durch fugenlose Becken mit einer großzügigen Tiefe von mindestens 20 cm aus. So haben Sie genügend Platz, um große Töpfe zu waschen, und können zum Beispiel auch Vasen mit Leichtigkeit befüllen.



Ablaufgarnitur für einfache Handhabung
Dank dem praktischen Exzenter bleiben Ihre Hände immer sauber und trocken. Für noch mehr Komfort rüsten Sie Ihre Spüle mit dem stylischen Push-Exzenter auf.



GROHE Push-Exzenter
Rüsten Sie Ihr Spülbecken mit dem stylischen GROHE Push-Exzenter 40 986 SD0 auf (passt zu allen Küchenspülen).

GROHE KOMPOSIT K200

Bei den Spülen der K200 Serie haben wir an alles gedacht. Sie sind Alleskönner und perfekt auf die grundlegenden Anforderungen in der Küche ausgelegt.

Sie sind ideal für kompakte Küchen oder Kücheninseln und bieten die gleiche Funktionalität und Langlebigkeit wie andere Kompositküchenspülen.



RECHTS | 31 656 AP0 | K200 Kompositspüle mit 1 Becken, Ø 510 mm



31 656 AP0 | K200 Kompositspüle mit 1 Becken, Ø 510 mm

GROHE KOMPOSIT K200 IST ERHÄLTlich IN:

AT
Granit Grau

AP
Granit Schwarz

EINBAUARTEN

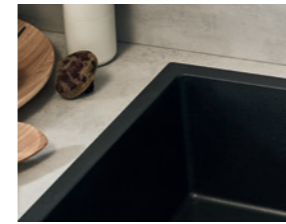

Aufliegend
Herkömmliche Einbauspüle mit 8 mm vertikaler Kante. Befestigung mit Klemmen (mit Ausnahme der Modelle 31 653, 31 654, 31 655 und 31 648, die nur mit Silikon befestigt werden).

INNOVATIVE AUSSTATTUNG

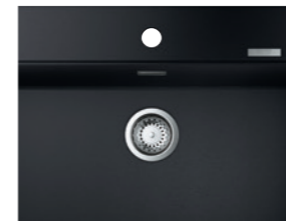

GROHE FastFixation
Montieren Sie Ihre Spüle im Handumdrehen mit dem GROHE Fast-Fixation System (als Set geliefert). Die meisten unserer Spülen sind beidseitig verwendbar: Sie verfügen über zwei vorgestanzte Armaturenaussparungen und fügen sich flexibel in Ihre Küche ein.



GROHE Whisper
Pssst: GROHE Spülen minimieren die Geräusche beim Hantieren mit fließendem Wasser und Töpfen. Möglich ist das durch das dichte Gemisch aus Quarzsand und Acryl, das bei unseren Spülen aus Verbundwerkstoffen zum Einsatz kommt.



Hitzebeständig bis 180 °C
Auf einer GROHE Spüle aus Kompositmaterial können Sie unbesorgt heiße Töpfe abstellen. Diese Spülen sind hitzebeständig bis 180 °C und darum äußerst langlebig.



Wasserflecken? Keine Chance!
Auch Wasser hinterlässt auf Oberflächen aus GROHE Kompositmaterial keine Spuren – Ihre Spüle bleibt einfach länger schön.



100 % lebensmittelecht
Bei GROHE Spülen aus Kompositmaterial müssen Sie sich bei der Zubereitung Ihrer Speisen keine Sorgen machen: Unsere Kompositspülen sind nämlich zu 100 % lebensmittelecht.



Kein Verblässen durch UV-Licht
Lassen Sie ruhig die Sonne rein – das Material verblasst bei UV-Einstrahlung nicht, seine makellose und farbechte Oberfläche bleibt erhalten.



Einfache Reinigung
GROHE Spülen aus Kompositmaterial sind leicht zu reinigen. So haben Sie jahrelang Freude an der makellosen Oberfläche.



Geräumige Becken
Alle GROHE Kompositspülen zeichnen sich durch fugenlose Becken mit einer großzügigen Tiefe von mindestens 20 cm aus. So haben Sie genügend Platz, um große Töpfe zu waschen, und können zum Beispiel auch Vasen mit Leichtigkeit befüllen.



Ablaufgarnitur für einfache Handhabung
Dank dem praktischen Exzenter bleiben Ihre Hände immer sauber und trocken. Für noch mehr Komfort rüsten Sie Ihre Spüle mit dem stylischen Push-Exzenter auf.



GROHE Push-Exzenter
Rüsten Sie Ihr Spülbecken mit dem stylischen GROHE Push-Exzenter 40 986 SD0 auf (passt zu allen Küchenspülen).

05

KÜCHEN- ZUBEHÖR

GROHE Küchenzubehör passt perfekt zu allen Spültischen und Armaturen von GROHE und verleiht Ihrer Küche den letzten Schliff. Der praktische, am Spülenrand montierte Seifenspender sorgt für eine aufgeräumte Arbeitsfläche. Dank der raffinierten Zugstangen-

Ablaufgarnitur mit Exzenterbedienung müssen Sie Ihre Hände nicht mehr in schmutziges Wasser tauchen, sondern nur den Drehknopf betätigen. Beide Accessoires sind für eine einheitliche Optik in passenden Farben zu allen Spülen und Armaturen von GROHE erhältlich.

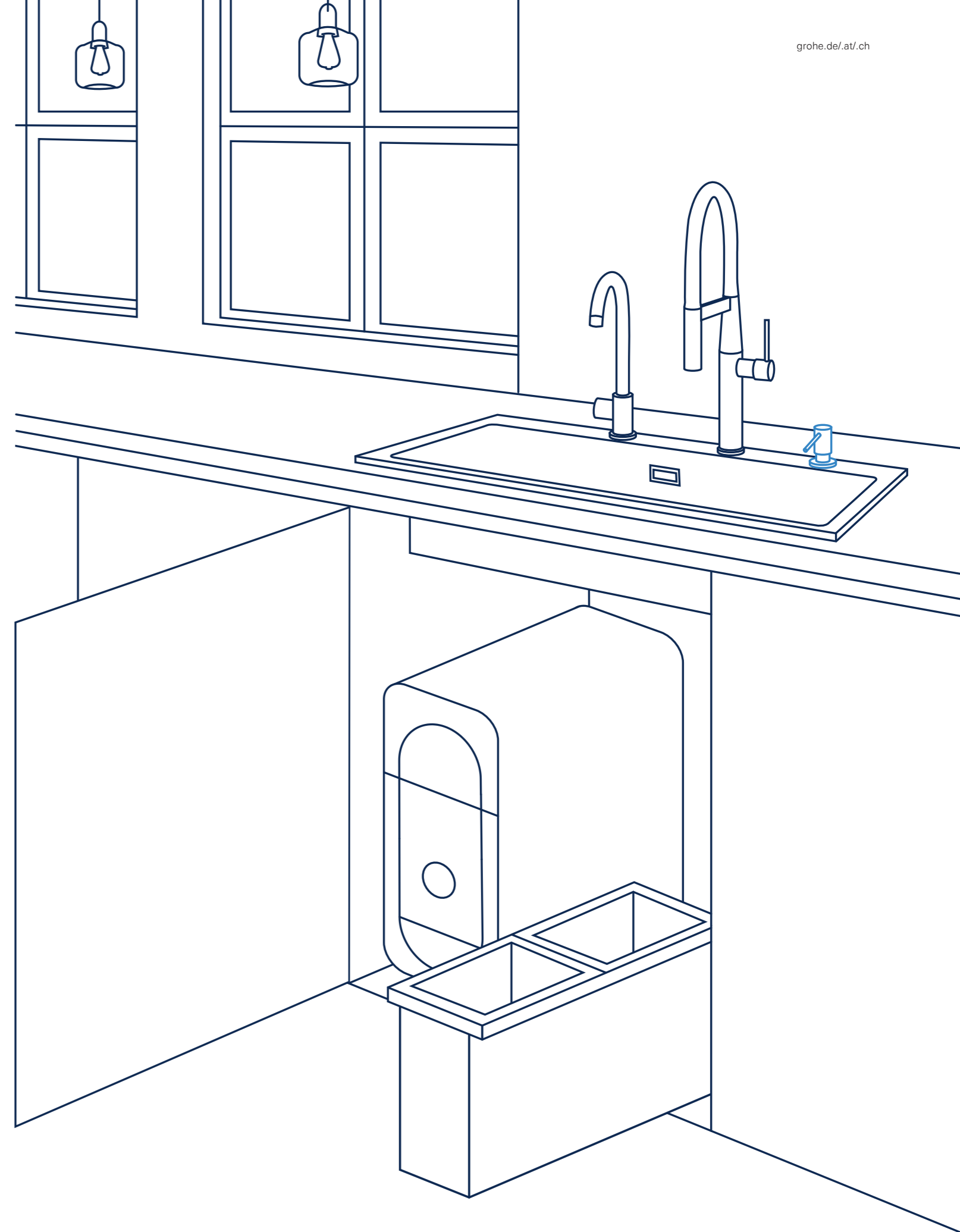

GROHE SPÜLMITTEL- SPENDER

Die modernen und eleganten Seifenspender von GROHE sind das perfekte i-Tüpfelchen in Ihrer Küche. Dank klassischer GROHE Handwerkskunst sind sie ebenso praktisch wie langlebig und passen im Design zu allen GROHE Küchenarmaturen.



RECHTS | 40 535 DC0 | Cosmopolitan Spülmittelspender für Flüssigseifen



40 535 AL0 | Cosmopolitan Spülmittelpender für Flüssigseifen

3 VERSCHIEDENE DESIGNS



40 535 000 | Cosmopolitan Spülmittelpender für Flüssigseifen



40 536 000 | Contemporary Spülmittelpender für Flüssigseifen



40 537 000 | Authentic Spülmittelpender für Flüssigseifen

GROHE SPÜLMITTELPENDER SIND ERHÄTLICH IN:

- | | | | |
|--|--|---|---|
|  00
StarLight Chrom |  GL*
Cool Sunrise |  DA*
Warm Sunset |  A0*
Hard Graphite |
|  DC*
SuperSteel |  GN*
Cool Sunrise gebürstet |  DL*
Warm Sunset gebürstet |  AL*
Hard Graphite gebürstet |

* bei ausgewählten Designs

GROHE ABLAUF- GARNITUREN

Wie gut ein Design wirklich ist, zeigen die kleinen Details. Die Spültische von GROHE sind mit verschiedenen Ablaufgarnitur-Optionen erhältlich, die sich nicht nur in ästhetischer Hinsicht harmonisch in unsere Spültische und Armaturen einfügen, sie sind auch praktisch und komfortabel. Mit unseren

Zugstangen-Ablaufgarnituren müssen Sie Ihre Hände nicht länger in schmutziges Wasser tauchen. Im Lieferumfang sind ein Korbsieb, eine Überlaufabdeckung und eine clevere Aufbaumontage-Exzenterbedienung enthalten (für runde und eckige Modelle erhältlich).

RECHTS | 40 986 GNO* | Zugstangen-Ablaufgarnitur mit Push-Exzenter
40 996 GNO* | Zugstangen-Ablaufgarnitur mit Push-Exzenter





40 986 AL0* | Zugstangen-Ablaufgarnitur mit Push-Exzenter
40 996 AL0* | Zugstangen-Ablaufgarnitur mit Push-Exzenter

6 VERSCHIEDENE MODELLE



40 400 AL0* | Zugstangen-Ablaufgarnitur mit Push-Exzenter (1 Becken)



40 996 AL0* | Zugstangen-Ablaufgarnitur mit Push-Exzenter (1 Becken)



40 997 AL0* | Zugstangen-Ablaufgarnitur (1 oder 2 Becken)



40 998 AL0* | Zugstangen-Ablaufgarnitur mit Push-Exzenter (2 Becken)



40 999 AL0* | Zugstangen-Ablaufgarnitur mit Push-Exzenter (2 Becken)



40 986 AL0* | Zugstangen-Ablaufgarnitur mit Push-Exzenter

GROHE ABLAUFGARNITUREN SIND ERHÄLTlich IN:

- SD
Edelstahl
- GN*
Cool Sunrise gebürstet
- DL*
Warm Sunset gebürstet
- AL*
Hard Graphite gebürstet

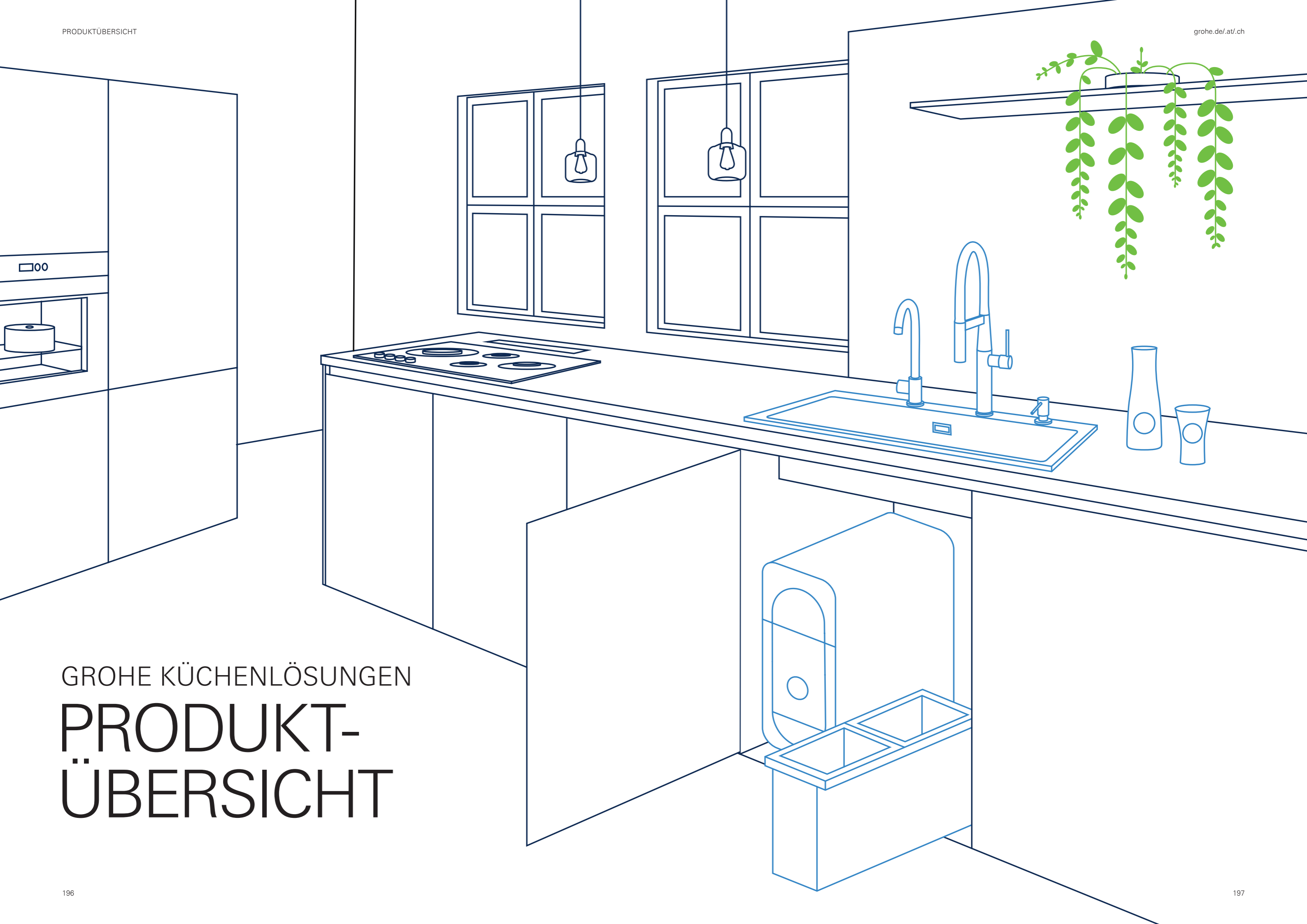

GROHE KÜCHENLÖSUNGEN
**PRODUKT-
ÜBERSICHT**





GROHE BLUE HOME

PRODUKTBESCHREIBUNG	SKU	FARBE	FUNKTIONEN
 <p>GROHE Blue Home L-Auslauf Starter Kit</p>	<p>31 454 001 31 454 DC1 31 454 DL1 31 454 AL1</p>	<p>Chrom SuperSteel Warm Sunset gebürstet Hard Graphite gebürstet</p>	
 <p>GROHE Blue Home C-Auslauf Starter Kit</p>	<p>31 455 001 31 455 DC1 31 455 DL1 31 455 AL1</p>	<p>Chrom SuperSteel Warm Sunset gebürstet Hard Graphite gebürstet</p>	
 <p>GROHE Blue Home U-Auslauf Starter Kit</p>	<p>31 456 001 31 456 DC1</p>	<p>Chrom SuperSteel</p>	
 <p>GROHE Blue Home Mono Starter Kit</p>	<p>31 498 001 31 498 DC1 31 498 DL1 31 498 AL1</p>	<p>Chrom SuperSteel Warm Sunset gebürstet Hard Graphite gebürstet</p>	





GROHE BLUE HOME

PRODUKTBESCHREIBUNG	SKU	FARBE	FUNKTIONEN
 <p>GROHE Blue Home L-Auslauf Starter Kit mit herausziehbarem Mousseerauslauf</p>	<p>31 539 000 31 539 DC0</p>	<p>Chrom SuperSteel</p>	
 <p>GROHE Blue Home C-Auslauf Starter Kit mit herausziehbarem Mousseerauslauf</p>	<p>31 541 000 31 541 DC0</p>	<p>Chrom SuperSteel</p>	
 <p>GROHE Blue Home U-Auslauf Starter Kit mit herausziehbarem Mousseerauslauf</p>	<p>31 543 000 31 543 DC0</p>	<p>Chrom SuperSteel</p>	
 <p>Jedes GROHE Blue Home Starter Kit enthält:</p> <ul style="list-style-type: none"> • Kühler & Karbonisierer • CO₂-Flasche, 425 g • S-Size-Filter 			

























GROHE BLUE PROFESSIONAL

	PRODUKTBESCHREIBUNG	SKU	FARBE	FUNKTIONEN
	GROHE Blue Professional L-Auslauf Set	31 347 003 31 347 DC3	Chrom SuperSteel	
	GROHE Blue Professional C-Auslauf Set	31 323 002 31 323 DC2	Chrom SuperSteel	
	GROHE Blue Professional Mono Set	31 302 002 31 302 DC2	Chrom SuperSteel	

GROHE BLUE PROFESSIONAL

	PRODUKTBESCHREIBUNG	SKU	FARBE	FUNKTIONEN
	GROHE Blue Professional L-Auslauf Set mit herausziehbarem Mousseurauslauf	31 326 002 31 326 DC2	Chrom SuperSteel	
	GROHE Blue Professional C-Auslauf Set mit herausziehbarem Mousseurauslauf	31 325 002 31 325 DC2	Chrom SuperSteel	
	Jedes GROHE Blue Professional Set enthält: <ul style="list-style-type: none"> • Kühler & Karbonisierer • Filterkopf • CO₂-Druckminderer • Adapter für Reinigungskartusche <p>Filter, CO₂-Flasche und Reinigungskartusche müssen entsprechend Ihrer persönlichen Bedürfnisse separat bestellt werden.</p>			





GROHE BLUE PURE

PRODUKTBESCHREIBUNG	SKU	FARBE	FUNKTIONEN
 <p>GROHE Blue Pure Minta L-Auslauf Starter Kit mit herausziehbarem Mousseerauslauf</p>	30 382 000 30 382 DC0	Chrom SuperSteel	     
 <p>GROHE Blue Pure Eurosmart C-Auslauf Starter Kit</p>	30 383 000	Chrom	    
 <p>GROHE Blue Pure BauCurve C-Auslauf Starter Kit</p>	30 385 000	Chrom	    
 <p>GROHE Blue Pure Mono Starter Kit</p>	30 387 000	Chrom	   
 <p>Jedes GROHE Blue Pure Starter Kit enthält:</p> <ul style="list-style-type: none"> • Aktivkohlefilter • Filterkopf • Betriebsstundenzähler 			





GROHE MÜLLTRENNSYSTEME

PRODUKTBESCHREIBUNG	SKU	FARBE	FUNKTIONEN
 <p>Mülltrennsystem 30 cm, 2 x 15 Liter Abfalleimer, für Schwenktüren, Bodenmontage</p>	40 855 000		



GROHE BLUE ZUBEHÖR

PRODUKTBESCHREIBUNG	SKU	FARBE	FUNKTIONEN
 <p>GROHE Blue S-Size Filter reduziert geruchs- und geschmacksstörende Stoffe, z. B. Chlor, reduziert Kalk und Schwermetalle Kapazität bei 20° dKH: 600 Liter</p>	40 404 001		
 <p>GROHE Blue M-Size Filter reduziert geruchs- und geschmacksstörende Stoffe, z. B. Chlor, reduziert Kalk und Schwermetalle Kapazität bei 20° dKH: 1500 Liter</p>	40 430 001		
 <p>GROHE Blue L-Size Filter reduziert geruchs- und geschmacksstörende Stoffe, z. B. Chlor, reduziert Kalk und Schwermetalle Kapazität bei @ 20° dKH: 2500 Liter</p>	40 412 001		
 <p>GROHE Blue Aktivkohlefilter für Regionen mit einer Wasserhärte unter 9° dKH, reduziert geruchs- und geschmacksstörende Stoffe, z. B. Chlor, Kapazität: 3000 Liter</p>	40 547 001		
 <p>GROHE Blue Magnesium + Zink Filter reichert das Wasser mit bis zu 35 mg Magnesium und mit bis zu 3 mg Zink pro Liter an, reduziert geruchs- und geschmacksstörende Stoffe, z. B. Chlor, reduziert Kalk und Schwermetalle Kapazität bei 17° dGH: 400 Liter</p>	40 691 002		

GROHE BLUE ZUBEHÖR

PRODUKTBESCHREIBUNG	SKU	FARBE	FUNKTIONEN
 <p>GROHE Blue Ultrasafe Filter entfernt Mikroplastikpartikel (> 1µm), 99,999 % der Bakterien und bis zu 99,5 % Blei, entfernt unerwünschte Substanzen und Verunreinigungen aus dem Wasser Kapazität: 3000 Liter oder 6 Monate</p>	40 575 002		
 <p>GROHE Blue Reinigungskartusche Adapter für GROHE Blue Reinigungskartusche zur Verwendung mit BWT Filterkopf, nur in Verbindug mit 40 434 001</p>	40 434 001 40 694 000		
 <p>GROHE Blue Starter Kit CO₂-Flaschen 425 g, 4 Stück</p>	40 422 000		
<p>GROHE Blue Nachfüllset CO₂-Flaschen 425 g, 4 Stück</p>	40 687 000		
<p>GROHE Blue CO₂-Flaschen 425 g, 18 Stück</p>	40 920 000		
<p>Adapter für GROHE Blue CO₂-Flasche 425 g</p>	40 962 000		
 <p>GROHE Blue Starter Kit CO₂-Flasche 2 kg, 1 Stück</p>	40 423 000		
<p>2 kg, 24 Stück</p>	40 423 024		
<p>2 kg, 63 Stück</p>	40 423 063		
<p>GROHE Blue Nachfüllset CO₂-Flasche 2 kg, 1 Stück</p>	40 424 000		
<p>2 kg, 24 Stück</p>	40 424 024		
<p>2 kg, 63 Stück</p>	40 424 063		

GROHE BLUE ZUBEHÖR

PRODUKTBESCHREIBUNG	SKU	FARBE	FUNKTIONEN
 <p>GROHE Blue Wasserglas 250 ml, 6 Stück pro Verpackungseinheit</p>	40 437 000		
 <p>GROHE Blue Glaskaraffe mit Deckelset 1000 ml</p>	40 405 001		
 <p>GROHE Blue Deckelset Bestehend aus 2 Deckeln: Edelstahldeckel mit Kippsperre und integriertem Sieb, um z. B. Früchte zurückzuhalten Kunststoffdeckel zum Verschließen (BPA frei)</p>	40 636 SD0		
 <p>GROHE Blue Trinkflasche, 500 ml aus Tritan (BPA frei)</p>	40 848 000		
 <p>GROHE Blue Thermoflasche, 450 ml aus Edelstahl mit GROHE Blue Dekor, doppeltwandig, Deckel mit Riemen</p>	40 848 SD0 40 848 GNO 40 848 DLO 40 848 ALO	Edelstahl Cool Sunrise gebürstet Warm Sunset gebürstet Hard Graphite gebürstet	
 <p>GROHE Blue Verlängerungsset</p>	40 843 000		

GROHE RED



PRODUKTBESCHREIBUNG	SKU	FARBE	FUNKTIONEN
 <p>GROHE Red L-Auslauf L-Size Boiler</p> <p>M-Size Boiler</p>	30 325 001 30 325 DC1	Chrom SuperSteel	    
 <p>GROHE Red C-Auslauf L-Size Boiler</p> <p>M-Size Boiler</p>	30 079 001 30 079 DC1	Chrom SuperSteel	    
 <p>GROHE Red Mono M-Size Boiler</p>	30 339 001 30 339 DC1	Chrom SuperSteel	    
 <p>GROHE Red Mono L-Size Boiler</p> <p>M-Size Boiler</p>	30 080 001	Chrom	    
 <p>Jede GROHE Red enthält:</p> <ul style="list-style-type: none"> Boiler (M- oder L-Size) Filterset 			
 <p>Additional equipment: GROHE Red Mischventil</p>	40 841 001		





GROHE RED

PRODUKTBESCHREIBUNG	SKU	FARBE	FUNKTIONEN
 <p>GROHE Red L-Auslauf L-Size Boiler</p>	127 296	Chrom	
	127 297	SuperSteel	
	127 290	Chrom	
	127 291 127 295 127293	SuperSteel Warm Sunset gebürstet Hard Graphite gebürstet	
 <p>GROHE Red C-Auslauf L-Size Boiler</p>	127 281	Chrom	
	127 282	SuperSteel	
	127 275	Chrom	
	127 276 127 280 127 278	SuperSteel Warm Sunset gebürstet Hard Graphite gebürstet	
 <p>GROHE Red Mono L-Size Boiler</p>	127 289	Chrom	
	127 283	Chrom	
	127 284 127 288 127 286	SuperSteel Warm Sunset gebürstet Hard Graphite gebürstet	
 <p>Jede GROHE Red enthält:</p> <ul style="list-style-type: none"> • Boiler (M- oder L-Size) • Filterset 			
 <p>Additional equipment: GROHE Red Mischventil</p>	40 841 001		









GROHE RED ZUBEHÖR









PRODUKTBESCHREIBUNG	SKU	FARBE	FUNKTIONEN
 <p>GROHE Red Teeglas 250 ml, 4 Stück pro Verpackungseinheit</p>	40 432 000		

GROHE ATRIO







PRODUKTBESCHREIBUNG	SKU	FARBE	FUNKTIONEN
 <p>Zweigriff-Spültischbatterie C-Auslauf</p>	<p>30 362 000 30 362 DC0 30 362 AL0</p>	<p>Chrom SuperSteel Hard Graphite gebürstet</p>	   

GROHE K7





PRODUKTBESCHREIBUNG	SKU	FARBE	FUNKTIONEN
 <p>Profi Einhand-Spültischbatterie</p>	<p>31 379 000 31 379 DC0</p>	<p>Chrom SuperSteel</p>	       

 <p>Profi Einhand-Spültischbatterie</p>	<p>32 950 000 32 950 DC0</p>	<p>Chrom SuperSteel</p>	       
--	----------------------------------	-----------------------------	---

GROHE SMARTCONTROL

PRODUKTBESCHREIBUNG	SKU	FARBE	FUNKTIONEN
 <p>Zedra SmartControl Spültischbatterie mit herausziehbarer Laminarbrause</p>	<p>31 593 002 31 593 DC2</p>	<p>Chrom SuperSteel</p>	
 <p>Essence SmartControl Spültischbatterie mit herausziehbarer Laminarbrause</p>	<p>31 615 000 31 615 DC0 31 615 GL0 31 615 GN0 31 615 DA0 31 615 DL0 31 615 A00 31 615 AL0</p>	<p>Chrom SuperSteel Cool Sunrise Cool Sunrise gebürstet Warm Sunset Warm Sunset gebürstet Hard Graphite Hard Graphite gebürstet</p>	
 <p>Minta SmartControl Spültischbatterie mit herausziehbarer Laminarbrause</p>	<p>31 613 000 31 613 DC0 31 613 A00</p>	<p>Chrom SuperSteel Hard Graphite</p>	

GROHE ZEDRA

PRODUKTBESCHREIBUNG	SKU	FARBE	FUNKTIONEN
 <p>Einhand-Spültischbatterie mit herausziehbarer Spülbrause mit 3 Strahlarten</p>	<p>32 294 002 32 294 DC2</p>	<p>Chrom SuperSteel</p>	
 <p>Einhand-Spültischbatterie mit herausziehbarer Dual Spülbrause</p>	<p>32 553 002 32 553 DC2</p>	<p>Chrom SuperSteel</p>	

GROHE ZEDRA TOUCH



PRODUKTBESCHREIBUNG	SKU	FARBE	FUNKTIONEN
Zedra Touch Elektronische Einhand-Spültischbatterie mit herausziehbarer Spülbrause mit 3 Strahlarten	30 219 002 30 219 DC2	Chrom SuperSteel	

GROHE ESSENCE / ESSENCE PROFESSIONAL



PRODUKTBESCHREIBUNG	SKU	FARBE	FUNKTIONEN
Einhand-Spültischbatterie mit hohem Auslauf	 30 505 000 30 505 DC0 30 505 GL0 30 505 GN0 30 505 DA0 30 505 DL0 30 505 A00 30 505 AL0	Chrom SuperSteel Cool Sunrise Cool Sunrise gebürstet Warm Sunset Warm Sunset gebürstet Hard Graphite Hard Graphite gebürstet	



PRODUKTBESCHREIBUNG	SKU	FARBE	FUNKTIONEN
Einhand-Spültischbatterie mit hohem Auslauf und mit herausziehbarer Dual Spülbrause	 30 504 000 30 504 DC0 30 504 GL0 30 504 GN0 30 504 DA0 30 504 DL0 30 504 A00 30 504 AL0	Chrom SuperSteel Cool Sunrise Cool Sunrise gebürstet Warm Sunset Warm Sunset gebürstet Hard Graphite Hard Graphite gebürstet	





























PRODUKTBESCHREIBUNG	SKU	FARBE	FUNKTIONEN
Profi Einhand-Spültischbatterie mit Dualbrause	 30 503 000 30 503 DC0	Chrom SuperSteel	







































PRODUKTBESCHREIBUNG	SKU	FARBE
GroheFlexx Küche Schlauchveredelung für 30 503 000/DC0	30 321 GE0 30 321 YF0 30 321 YR0 30 321 DG0 30 321 DU0 30 321 DP0 30 321 MW0 30 321 XC0 30 321 TY0 30 321 HG0	Grün Gelb Orange Rot Lila Pink Chrom / Marmor Dunkelgrau Blau Dunkelbraun







GROHE MINTA

PRODUKTBESCHREIBUNG	SKU	FARBE	FUNKTIONEN
 <p>Einhand-Spültischbatterie C-Auslauf</p>	32 917 000	Chrom	     
	32 917 DC0	SuperSteel	
 <p>Einhand-Spültischbatterie mit herausziehbarem Mousseurauslauf für offene Warmwasserbereiter</p>	32 918 000	Chrom	       
	32 918 DC0	SuperSteel	
 <p>Einhand-Spültischbatterie C-Auslauf mit herausziehbarer Dual Spülbrause</p>	32 321 002	Chrom	        
	32 321 DC0	SuperSteel	
	32 321 GL0	Cool Sunrise	
	32 321 GN0	Cool Sunrise gebürstet	
	32 321 DA0	Warm Sunset	
	32 321 DL0	Warm Sunset gebürstet	
	32 321 A00	Hard Graphite	
	32 321 AL0	Hard Graphite gebürstet	

GROHE MINTA

PRODUKTBESCHREIBUNG	SKU	FARBE	FUNKTIONEN
 <p>Einhand-Spültischbatterie mit schwenkbarem L-Auslauf</p>	31 375 000	Chrom	     
	31 375 DC0	SuperSteel	
 <p>Einhand-Spültischbatterie L-Auslauf mit herausziehbarem Mousseurauslauf für offene Warmwasserbereiter</p>	32 168 000	Chrom	       
	32 168 DC0	SuperSteel	
 <p>Einhand-Spültischbatterie L-Auslauf mit herausziehbarer Dual Spülbrause</p>	31 397 000	Chrom	        
	31 397 000	Chrom	
 <p>Einhand-Spültischbatterie L-Auslauf mit herausziehbarer Dual Spülbrause</p>	30 274 000	Chrom	        
	30 274 DC0	SuperSteel	
	30 274 GL0	Cool Sunrise	
	30 274 GN0	Cool Sunrise gebürstet	
	30 274 DA0	Warm Sunset	
	30 274 DL0	Warm Sunset gebürstet	
	30 274 A00	Hard Graphite	
	30 274 AL0	Hard Graphite gebürstet	



















GROHE MINTA

PRODUKTBESCHREIBUNG	SKU	FARBE	FUNKTIONEN
 <p>Einhand-Spültischbatterie L-Auslauf</p>	<p>32 488 000 32 488 DC0 32 488 DA0 32 488 DL0 32 488 A00 32 488 AL0</p>	<p>Chrom SuperSteel Warm Sunset Warm Sunset gebürstet Hard Graphite Hard Graphite gebürstet</p>	
 <p>Einhand-Spültischbatterie L-Auslauf mit herausziehbarem Mousseurauslauf</p>	<p>32 067 000</p>	<p>Chrom</p>	
 <p>Einhand-Spültischbatterie L-Auslauf mit herausziehbarer Dual Spülbrause</p>	<p>32 322 002 32 322 DC2 32 322 DA2 32 322 DL2 32 322 A02 32 322 AL2</p>	<p>Chrom SuperSteel Warm Sunset Warm Sunset gebürstet Hard Graphite Hard Graphite gebürstet</p>	















GROHE MINTA TOUCH

PRODUKTBESCHREIBUNG	SKU	FARBE	FUNKTIONEN
 <p>Elektronische Einhand-Spültischbatterie C-Auslauf mit herausziehbarer Dual Spülbrause</p>	<p>31 358 002 31 358 DC2</p>	<p>Chrom SuperSteel</p>	
 <p>Elektronische Einhand-Spültischbatterie L-Auslauf mit herausziehbarem Mousseurauslauf</p>	<p>31 360 001 31 360 DC1</p>	<p>Chrom SuperSteel</p>	

GROHE EUROCUBE

PRODUKTBESCHREIBUNG	SKU	FARBE	FUNKTIONEN
 <p>Profi Einhand-Spültischbatterie</p>	<p>31 395 000 31 395 DC0</p>	<p>Chrom SuperSteel</p>	       
 <p>Einhand-Spültischbatterie mit hohem Auslauf</p>	<p>31 255 000 31 255 DC0</p>	<p>Chrom SuperSteel</p>	       





























GROHE EURODISC COSMOPOLITAN

PRODUKTBESCHREIBUNG	SKU	FARBE	FUNKTIONEN
 <p>Einhand-Spültischbatterie mit hohem Auslauf</p>	<p>32 259 003</p>	<p>Chrom</p>	  
 <p>Einhand-Spültischbatterie mit mittelhohem Gussauslauf</p>	<p>33 770 002</p>	<p>Chrom</p>	 
 <p>Einhand-Spültischbatterie mit mittelhohem Auslauf und herausziehbarer Dual Spülbrause</p>	<p>32 257 002</p>	<p>Chrom</p>	     
 <p>Einhand-Spültischbatterie, Wandmontage</p>	<p>33 772 002</p>	<p>Chrom</p>	 











GROHE CONCETTO

PRODUKTBESCHREIBUNG	SKU	FARBE	FUNKTIONEN
 <p>Profi Einhand-Spültischbatterie</p>	31 491 000 31 491 DC0	Chrom SuperSteel	      
 <p>Einhand-Spültischbatterie mit hohem Rohrauslauf und herausziehbarer Dual Spülbrause</p>	31 483 002 31 483 DC2	Chrom SuperSteel	       
 <p>Einhand-Spültischbatterie mit hohem Rohrauslauf herausziehbarer Laminarbrause</p> <p>für offene Warmwasserbereiter</p>	32 663 003 32 663 DC3 31 212 003	Chrom SuperSteel Chrom	       
 <p>Einhand-Spültischbatterie mit hohem Rohrauslauf für offene Warmwasserbereiter</p>	32 661 003 32 661 DC3 31 132 001	Chrom SuperSteel Chrom	     















GROHE CONCETTO

PRODUKTBESCHREIBUNG	SKU	FARBE	FUNKTIONEN
 <p>Einhand-Spültischbatterie mit mittelhohem Gussauslauf und herausziehbarer Dual Spülbrause</p>	30 273 001 30 273 DC1	Chrom SuperSteel	     
 <p>Einhand-Spültischbatterie mit mittelhohem Gussauslauf und herausziehbarem Mousseurauslauf</p> <p>für offene Warmwasserbereiter</p>	31 129 001 31 129 DC1 31 214 001	Chrom SuperSteel Chrom	     
 <p>Einhand-Spültischbatterie mit mittelhohem Gussauslauf für Vor-Fenster-Montage</p>	31 128 001 31 128 DC1 31 210 001	Chrom SuperSteel Chrom	  
 <p>Einhand-Spültischbatterie mit mittelhohem Gussauslauf und integriertem Absperrventil</p>	31 209 001	Chrom	  
 <p>Einhand-Spültischbatterie mit flachem Gussauslauf</p>	32 659 001	Chrom	  
 <p>Einhand-Spültischbatterie, Wandmontage</p>	32 667 001	Chrom	 













GROHE EUROSTYLE COSMOPOLITAN

	PRODUKTBESCHREIBUNG	SKU	FARBE	FUNKTIONEN
	Einhand-Spültischbatterie mit hohem Rohrauslauf und herausziehbarer Dual Spülbrause	31 482 003	Chrom	
	Einhand-Spültischbatterie mit hohem Rohrauslauf und herausziehbarem Mousseauslauf	31 126 004	Chrom	
	Einhand-Spültischbatterie mit hohem Rohrauslauf	33 975 004	Chrom	
	Einhand-Spültischbatterie mit hohem Rohrauslauf für offene Warmwasserbereiter	31 127 002	Chrom	
	Einhand-Spültischbatterie mit mittelhohem Rohrauslauf für Vor-Fenster-Montage	31 124 002 31 159 002	Chrom Chrom	





GROHE EUROSMART COSMOPOLITAN

	PRODUKTBESCHREIBUNG	SKU	FARBE	FUNKTIONEN
	Einhand-Spültischbatterie mit hohem Rohrauslauf und herausziehbarer Dual Spülbrause	31 481 001	Chrom	
	Einhand-Spültischbatterie mit hohem Rohrauslauf mit GROHE EcoJoy für offene Warmwasserbereiter	32 843 002 32 843 DC2 32 843 20E 31 180 000	Chrom SuperSteel Chrom Chrom	
	Einhand-Spültischbatterie mit mittelhohem Rohrauslauf für offene Warmwasserbereiter	30 193 000 30 193 DC0 30 194 000	Chrom SuperSteel Chrom	
	Einhand-Spültischbatterie mit mittelhohem Rohrauslauf und integriertem Absperrventil	30 195 000	Chrom	
	Einhand-Spültischbatterie mit flachem Rohrauslauf für offene Warmwasserbereiter	32 842 000	Chrom	
	Einhand-Spültischbatterie mit flachem Rohrauslauf für Vor-Fenster-Montage	31 179 000 31 170 000	Chrom Chrom	
	Einhand-Spültischbatterie mit flachem Rohrauslauf und integriertem Absperrventil	31 161 000	Chrom	

GROHE EUROSMART

PRODUKTBESCHREIBUNG	SKU	FARBE	FUNKTIONEN
 <p>Einhand-Spültischbatterie mit hohem Rohrauslauf</p>	<p>30 567 000 30 567 DC0</p>	<p>Chrom SuperSteel</p>	
 <p>Einhand-Spültischbatterie mit hohem Rohrauslauf</p>	<p>33 202 003</p>	<p>Chrom</p>	
 <p>Einhand-Spültischbatterie mit mittelhohem Auslauf</p>	<p>30 463 000 30 463 DC0</p>	<p>Chrom SuperSteel</p>	
 <p>Einhand-Spültischbatterie mit flachem Auslauf</p> <p>mit GROHE EcoJoy</p> <p>mit GROHE SilkMove ES</p> <p>Cradle-2-Cradle Gold zertifiziert</p>	<p>33 281 003 33 281 DC3</p> <p>33 281 30E</p> <p>30 260 003</p> <p>30 506 000</p>	<p>Chrom SuperSteel</p> <p>Chrom</p> <p>Chrom</p> <p>Chrom</p>	
 <p>Einhand-Spültischbatterie mit flachem Auslauf und herausziehbarer Dual Spülbrause</p>	<p>30 305 001 30 305 DC1</p>	<p>Chrom SuperSteel</p>	
 <p>Einhand-Spültischbatterie, Wandmontage Ausladung: 149 mm</p> <p>Ausladung: 216 mm</p> <p>Ausladung: 276 mm</p>	<p>31 509 003</p> <p>31 391 003</p> <p>32 224 003</p>	<p>Chrom</p> <p>Chrom</p> <p>Chrom</p>	

GROHE EUROECO SPECIAL

PRODUKTBESCHREIBUNG	SKU	FARBE	FUNKTIONEN
 <p>Einhand-Spültischbatterie</p>	<p>32 786 000</p>	<p>Chrom</p>	
 <p>Einhand-Spültischbatterie mit flachem Auslauf</p>	<p>32 787 000</p>	<p>Chrom</p>	



GROHE COSTA

PRODUKTBESCHREIBUNG	SKU	FARBE	FUNKTIONEN
 <p>Costa L Zweigriff-Spültischbatterie</p>	31 831 001	Chrom	
 <p>Costa L Zweigriff-Spültischbatterie für offene Warmwasserbereiter mit Kettenblatt</p>	31 930 001	Chrom	 
 <p>Costa L Zweigriff-Spültischbatterie, Wandmontage Ausladung: 200 mm mit S-Anschlüssen</p>	31 187 001	Chrom	
 <p>Costa L Auslaufventil Ausladung: 200 mm schraubbar</p>	30 484 001	Chrom	
 <p>Costa Auslaufventil schraubbar</p>	30 098 001	Chrom	

GROHE BAULINES

PRODUKTBESCHREIBUNG	SKU	FARBE	FUNKTIONEN
 <p>GROHE BauEdge Einhand-Spültischbatterie mit hohem Rohrauslauf</p>	31 367 001	Chrom	   
 <p>GROHE BauLoop Einhand-Spültischbatterie mit hohem Rohrauslauf</p>	31 368 001	Chrom	   
 <p>GROHE BauFlow Einhand-Spültischbatterie mit hohem Rohrauslauf</p>	31 538 001	Chrom	   

GROHE BAULINES

PRODUKTBESCHREIBUNG	SKU	FARBE	FUNKTIONEN
 <p>GROHE BauEdge Einhand-Spültischbatterie mit mittelhohem Rohrauslauf und integriertem Absperrventil</p>	31 696 000	Chrom	   
 <p>GROHE BauLoop Einhand-Spültischbatterie mit mittelhohem Rohrauslauf und integriertem Absperrventil</p>	31 713 000	Chrom	   
 <p>GROHE BauEdge Einhand-Spültischbatterie mit mittelhohem Rohrauslauf</p>	31 693 000	Chrom	  
 <p>GROHE BauLoop Einhand-Spültischbatterie mit mittelhohem Rohrauslauf</p>	31 706 000	Chrom	   
 <p>GROHE BauFlow Einhand-Spültischbatterie mit mittelhohem Rohrauslauf</p>	31 688 000	Chrom	   
 <p>GROHE BauEco Einhand-Spültischbatterie mit flachem Rohrauslauf</p>	31 680 000	Chrom	   
 <p>Schraubfestigungen mit Befestigungsmutter M33 x 1,5 inklusive Schrauben und Dichtungen</p>	48 384 000		

GROHE EDELSTAHLSPÜLEN

PRODUKTBESCHREIBUNG	SKU	FARBE	FUNKTIONEN
 <p>K1000 Edelstahlspüle mit 1 Becken und Abtropffläche Einbauart: Aufliegend oder flächenbündig min. Schrankgröße: 800 mm Maße: 1160 x 520 mm 1 Becken: 710 x 400 mm</p>	31 581 SD1	Edelstahl	 
 <p>K1000 Edelstahlspüle mit 1 Becken und Abtropffläche Einbauart: Aufliegend oder flächenbündig min. Schrankgröße: 800 mm Maße: 1160 x 520 mm 1 Becken: 710 x 400 mm</p>	31 582 SD1	Edelstahl	 
 <p>K800 Edelstahlspüle mit 2 Becken Einbauart: Aufliegend oder flächenbündig min. Schrankgröße: 1200 mm Maße: 1024 x 510 mm 1 Becken: 462 x 400 x 200 mm 2 Becken: 462 x 400 x 200 mm</p>	31 585 SD1	Edelstahl	 
 <p>K800 Edelstahlspüle mit 1 Becken Einbauart: Aufliegend oder flächenbündig min. Schrankgröße: 1200 mm Maße: 1024 x 510 mm 1 Becken: 968 x 400 x 200 mm</p>	31 586 SD1	Edelstahl	 
 <p>K800 Edelstahlspüle mit 1 Becken Einbauart: Aufliegend oder flächenbündig min. Schrankgröße: 900 mm Maße: 846 x 510 mm 1 Becken: 790 x 400 x 200 mm</p>	31 584 SD1	Edelstahl	 

GROHE EDELSTAHLSPÜLEN

	PRODUKTBESCHREIBUNG	SKU	FARBE	FUNKTIONEN
	K800 Edelstahlspüle mit 1 Becken Einbauart: Aufliegend oder flächenbündig min. Schrankgröße: 600 mm Maße: 518 x 510 mm 1 Becken: 462 x 400 x 200 mm	31 583 SD1	Edelstahl	 
	K700U Edelstahlspüle mit 1,5 Becken Einbauart: Unterbau, Aufliegend oder flächenbündig min. Schrankgröße: 800 mm Maße: 760 x 450 mm 1 Becken: 500 x 400 x 195 mm 0,5 Becken: 180 x 400 x 200 mm	31 575 SD1	Edelstahl	 
	K700U Edelstahlspüle mit 1,5 Becken Einbauart: Unterbau, Aufliegend oder flächenbündig min. Schrankgröße: 600 mm Maße: 595 x 450 mm 1 Becken: 340 x 400 x 200 mm 0,5 Becken: 180 x 400 x 140 mm	31 576 SD1	Edelstahl	 
	K700U Edelstahlspüle mit 1,5 Becken Einbauart: Unterbau, Aufliegend oder flächenbündig min. Schrankgröße: 600 mm Maße: 595 x 450 mm 1 Becken: 340 x 400 x 200 mm 0,5 Becken: 180 x 400 x 140 mm	31 577 SD1	Edelstahl	 
	K700U Edelstahlspüle mit 1 Becken Einbauart: Unterbau, aufliegend oder flächenbündig min. Schrankgröße: 600 mm Maße: 550 x 450 mm 1 Becken: 500 x 400 x 200 mm	31 574 SD1	Edelstahl	 

GROHE EDELSTAHLSPÜLEN

	PRODUKTBESCHREIBUNG	SKU	FARBE	FUNKTIONEN
	K700 Edelstahlspüle mit 1 Becken Einbauart: Unterbau, aufliegend oder flächenbündig min. Schrankgröße: 900 mm Maße: 864 x 464 mm 1 Becken: 800 x 400 x 200 mm	31 580 SD1	Edelstahl	 
	K700 Edelstahlspüle mit 1 Becken Einbauart: Unterbau, aufliegend oder flächenbündig min. Schrankgröße: 600 mm Maße: 550 x 450 mm 1 Becken: 500 x 400 x 200 mm	31 726 SD0	Edelstahl	 
	K700 Edelstahlspüle mit 1 Becken Einbauart: Unterbau, aufliegend oder flächenbündig min. Schrankgröße: 450 mm Maße: 464 x 464 mm 1 Becken: 400 x 400 x 200 mm	31 578 SD1	Edelstahl	 
	K500 Edelstahlspüle mit 2 Becken und Abtropffläche Einbauart: Aufliegend min. Schrankgröße: 800 mm Maße: 1160 x 500 mm 1 Becken: 340 x 420 x 190 mm 2 Becken: 340 x 420 x 190 mm	31 588 SD1	Edelstahl	 
	K500 Edelstahlspüle mit 1,5 Becken und Abtropffläche Einbauart: Aufliegend min. Schrankgröße: 600 mm Maße: 1000 x 500 mm 1 Becken: 340 x 420 x 185 mm 0,5 Becken: 170 x 320 x 125 mm	31 572 SD1	Edelstahl	 

GROHE EDELSTAHLSPÜLEN

	PRODUKTBESCHREIBUNG	SKU	FARBE	FUNKTIONEN
	K500 Edelstahlspüle mit 1 Becken und Abtropffläche Einbauart: Aufliegend or flächenbündig min. Schrankgröße: 600 mm Maße: 1000 x 500 mm 1 Becken: 450 x 400 x 180 mm	31 563 SD1	Edelstahl	 
	K500 Edelstahlspüle mit 1 Becken und Abtropffläche Einbauart: Aufliegend min. Schrankgröße: 450 mm Maße: 860 x 500 mm 1 Becken: 340 x 420 x 170 mm	31 571 SD1	Edelstahl	 
	K200 Edelstahlspüle mit 1,5 Becken und Abtropffläche Einbauart: Aufliegend Maße: 965 x 500 mm 1 Becken: 346 x 396 x 165 mm 0,5 Becken: 180 x 340 x 130 mm	31 564 SD1	Edelstahl	 
	K200 Edelstahlspüle mit 1 Becken und Abtropffläche Einbauart: Aufliegend min. Schrankgröße: 450 mm Maße: 860 x 500 mm 1 Becken: 350 x 400 x 160 mm	31 552 SD1	Edelstahl	 
	Minta sink bundle consisting of: Stainless steel kitchen sink K500 Single-lever sink mixer Minta with pull-out mousseur	31 573 SD1	Stainless Steel	 











GROHE EDELSTAHLSPÜLEN

	PRODUKTBESCHREIBUNG	SKU	FARBE	FUNKTIONEN
	Bau Spülenset, bestehend aus: Edelstahlspüle K200 BauEdge Einhand- Spültischbatterie mit schwenkbarem Rohrauslauf	31 562 SD1	Edelstahl	 
	Eurosmart Spülenset, bestehend aus: Edelstahlspüle K200 Eurosmart Einhand- Spültischbatterie	31 565 SD1	Edelstahl	 

GROHE KOMPOSITSPÜLEN

	PRODUKTBESCHREIBUNG	SKU	FARBE	FUNKTIONEN
	K700U Kompositspüle mit 1 Becken Einbauart: Aufliegend oder Unterbau min. Schrankgröße: 700 mm Maße: 610 x 460 mm 1 Becken: 544 x 394 x 205 mm	31 655 AP0 31 655 AT0	Granit Schwarz Granit Grau	
	K700U Kompositspüle mit 1 Becken Einbauart: Aufliegend oder Unterbau min. Schrankgröße: 600 mm Maße: 533 x 457 mm 1 Becken: 469 x 393 x 205 mm	31 654 AP0 31 654 AT0	Granit Schwarz Granit Grau	
	K700U Kompositspüle mit 1 Becken Einbauart: Aufliegend oder Unterbau min. Schrankgröße: 500 mm Maße: 457 x 406 mm 1 Becken: 417 x 366 x 203 mm	31 653 AP0 31 653 AT0	Granit Schwarz Granit Grau	
	K700 Kompositspüle mit 2 Becken Einbauart: Aufliegend min. Schrankgröße: 1000 mm Maße: 900 x 500 mm 1 Becken: 465 x 443 x 230 mm 2 Becken: 315 x 443 x 230 mm	31 658 AP0 31 658 AT0	Granit Schwarz Granit Grau	
	K700 Kompositspüle mit 2 Becken Einbauart: Aufliegend min. Schrankgröße: 900 mm Maße: 838 x 559 mm 1 Becken: 406 x 438 x 241 mm 2 Becken: 316 x 438 x 241 mm	31 657 AP0* 31 657 AT0*	Granit Schwarz Granit Grau	

GROHE KOMPOSITSPÜLEN

	PRODUKTBESCHREIBUNG	SKU	FARBE	FUNKTIONEN
	K700 Kompositspüle mit 1 Becken Einbauart: Aufliegend min. Schrankgröße: 800 mm Maße: 780 x 510 mm 1 Becken: 720 x 370 x 220 mm	31 652 AP0 31 652 AT0	Granit Schwarz Granit Grau	
	K700 Kompositspüle mit 1 Becken Einbauart: Aufliegend min. Schrankgröße: 600 mm Maße: 560 x 510 mm 1 Becken: 500 x 360 x 200 mm	31 651 AP0 31 651 AT0	Granit Schwarz Granit Grau	
	K700 Kompositspüle mit 1 Becken Einbauart: Aufliegend min. Schrankgröße: 500 mm Maße: 400 x 500 mm 1 Becken: 340 x 370 x 200 mm	31 650 AP0 31 650 AT0	Granit Schwarz Granit Grau	
	K500 Kompositspüle mit 2 Becken und Abtropffläche Einbauart: Aufliegend min. Schrankgröße: 800 mm Maße: 1160 x 500 mm 1 Becken: 330 x 440 x 200 mm 2 Becken: 330 x 440 x 200 mm	31 647 AT0 31 647 AP0	Granit Schwarz Granit Grau	
	K500 Kompositspüle mit 1,5 Becken und Abtropffläche Einbauart: Aufliegend min. Schrankgröße: 800 mm Maße: 1000 x 500 mm 1 Becken: 345 x 440 x 200 mm 0,5 Becken: 155 x 295 x 146 mm	31 646 AT0 31 646 AP0	Granit Schwarz Granit Grau	



GROHE KOMPOSITSPÜLEN

	PRODUKTBESCHREIBUNG	SKU	FARBE	FUNKTIONEN
	K500 Kompositspüle mit 1 Becken und Abtropffläche Einbauart: Aufliegend min. Schrankgröße: 600 mm Maße: 1000 x 500 mm 1 Becken: 480 x 440 x 200 mm	31 645 AT0 31 645 AP0	Granit Schwarz Granit Grau	
	K500 Kompositspüle mit 1 Becken und Abtropffläche Einbauart: Aufliegend min. Schrankgröße: 500 mm Maße: 860 x 500 mm 1 Becken: 347 x 440 x 200 mm	31 644 AT0 31 644 AP0	Granit Schwarz Granit Grau	
	K500 Kompositspüle mit 2 Becken Einbauart: Aufliegend min. Schrankgröße: 900 mm Maße: 860 x 500 mm 1 Becken: 390 x 430 x 200 mm 2 Becken: 380 x 365 x 200 mm	31 649 AP0 31 649 AT0	Granit Schwarz Granit Grau	
	K500 Kompositspüle mit 1,5 Becken Einbauart: Aufliegend min. Schrankgröße: 600 mm Maße: 555 x 460 mm 1 Becken: 335 x 400 x 200 mm 0,5 Becken: 155 x 400 x 140 mm	31 648 AP0* 31 648 AT0*	Granit Schwarz Granit Grau	
	K400 Kompositspüle mit 1,5 Becken und Abtropffläche Einbauart: Aufliegend min. Schrankgröße: 800 mm Maße: 1160 x 500 mm 1 Becken: 400 x 420 x 205 mm 2 Becken: 295 x 295 x 205 mm	31 643 AP0 31 643 AT0	Granit Schwarz Granit Grau	

GROHE KOMPOSITSPÜLEN

	PRODUKTBESCHREIBUNG	SKU	FARBE	FUNKTIONEN
	K400 Kompositspüle mit 1,5 Becken und Abtropffläche Einbauart: Aufliegend min. Schrankgröße: 600 mm Maße: 1000 x 500 mm 1 Becken: 335 x 420 x 205 mm 0,5 Becken: 155 x 295 x 146 mm	31 642 AP0 31 642 AT0	Granit Schwarz Granit Grau	
	K400 Kompositspüle mit 1 Becken und Abtropffläche Einbauart: Aufliegend min. Schrankgröße: 600 mm Maße: 1000 x 500 mm 1 Becken: 480 x 420 x 205 mm	31 641 AP0 31 641 AT0	Granit Schwarz Granit Grau	
	K400 Kompositspüle mit 1 Becken und Abtropffläche Einbauart: Aufliegend min. Schrankgröße: 500 mm Maße: 860 x 500 mm 1 Becken: 337 x 420 x 205 mm	31 640 AP0 31 640 AT0	Granit Schwarz Granit Grau	
	K400 Kompositspüle mit 1 Becken und Abtropffläche Einbauart: Aufliegend min. Schrankgröße: 500 mm Maße: 780 x 500 mm 1 Becken: 347 x 440 x 205 mm	31 639 AP0 31 639 AT0	Granit Schwarz Granit Grau	
	K200 Kompositspüle mit 1 Becken Einbauart: Aufliegend min. Schrankgröße: 500 mm Maße: Ø 510 mm 1 Becken: Ø 380 x 200 mm	31 656 AP0 31 656 AT0	Granit Schwarz Granit Grau	

GROHE KÜCHENZUBEHÖR

	PRODUKTBESCHREIBUNG	SKU	FARBE	FUNKTIONEN
	Cosmopolitan Spülmittelspender für Flüssigseifen Vorratsbehälter 400 ml	40 535 000 40 535 DC0 40 535 BE0 40 535 GL0 40 535 GN0 40 535 DA0 40 535 DL0 40 535 A00 40 535 AL0	Chrom SuperSteel Nickel poliert Cool Sunrise Cool Sunrise gebürstet Warm Sunset Warm Sunset gebürstet Hard Graphite Hard Graphite gebürstet	
	Contemporary Spülmittelspender für Flüssigseifen Vorratsbehälter 400 ml	40 536 000 40 536 DC0	Chrom SuperSteel	
	Authentic Spülmittelspender für Flüssigseifen Vorratsbehälter 400 ml	40 537 000	Chrom	

GROHE KÜCHENZUBEHÖR

	PRODUKTBESCHREIBUNG	SKU	FARBE	FUNKTIONEN
	Zugstangen-Ablaufgarnitur mit Push-Exzenter (1 Becken)	40 400 SD0 40 400 GN0* 40 400 DL0* 40 400 AL0*	Edelstahl Cool Sunrise gebürstet Warm Sunset gebürstet Hard Graphite gebürstet	 
	Zugstangen-Ablaufgarnitur mit Push-Exzenter (1 Becken)	40 996 SD0 40 996 GN0* 40 996 DL0* 40 996 AL0*	Edelstahl Cool Sunrise gebürstet Warm Sunset gebürstet Hard Graphite gebürstet	 
	Zugstangen-Ablaufgarnitur ohne Push-Exzenter (1 oder 2 Becken)	40 997 SD0 40 997 GN0* 40 997 DL0* 40 997 AL0*	Edelstahl Cool Sunrise gebürstet Warm Sunset gebürstet Hard Graphite gebürstet	 
	Zugstangen-Ablaufgarnitur mit Push-Exzenter (2 Becken)	40 998 SD0 40 998 GN0* 40 998 DL0* 40 998 AL0*	Edelstahl Cool Sunrise gebürstet Warm Sunset gebürstet Hard Graphite gebürstet	 
	Zugstangen-Ablaufgarnitur mit Push-Exzenter (2 Becken)	40 999 SD0 40 999 GN0* 40 999 DL0* 40 999 AL0*	Edelstahl Cool Sunrise gebürstet Warm Sunset gebürstet Hard Graphite gebürstet	 
	Zugstangen-Ablaufgarnitur mit Push-Exzenter	40 986 SD0 40 986 GN0* 40 986 DL0* 40 986 AL0*	Edelstahl Cool Sunrise gebürstet Warm Sunset gebürstet Hard Graphite gebürstet	 



QUALITÄT

„Die Marke , die in der Sanitärbranche das höchste Kundenvertrauen genießt“ –

Wirtschaftswoche, 2017



TECHNOLOGIE

„Eines der Top 50 - Unternehmen, die die Welt verändern“ –

Fortune Magazine, 2017



DESIGN

Gewinner von über 400 Designpreisen seit 2003



NACHHALTIGKEIT

Zweifacher Gewinner des Deutschen Nachhaltigkeitspreises 2021



總門市：章記衛廚
高雄市前金區中華三路166號
07-2868111
客服LINE ID：@154mavis



台南生活館：永昕衛廚
台南市南區健康路二段213號
06-2635899
客服LINE ID：@lys9118v



夢時代.B2：章記衛廚
高雄市前鎮區中華五路789號
07-8416540
客服LINE ID：@893kindg